SCHIENENERSATZVERKEHR

Fahrzeiten + Pläne

LINIE 30

LUXEMBURG -
WASSERBILLIG -
TRIER HBF

ABSCHNITT OETRANGE – TRIER

Gültig vom AUG 24 bis SEP 08 sowie am Wochenende SEP 14 SEP 15

FO-11-03-05 rev.00

Mehr Informationen :

im Bahnhof:
beim Personal

App:
CFL mobile

im Internet:
www.cfl.lu

auf Twitter:
@cflinfos

auf dem CFL Blog:
http://blog.cfl.lu

auf Facebook:
Cfl

www.cfl.lu

Unsere App
CFL mobile

Übersicht

4 - 7 Erklärungen

7 - 32 Fahrplan gültig vom 26.08 bis 06.09.2019

7 - 20 Luxemburg - Wasserbillig - Trier

21 - 32 Trier - Wasserbillig - Luxemburg

Montag bis Freitag

33 - 58 Fahrplan gültig am 24., 25., 31.08 & 01., 07., 08., 14.,15.09.2019

33 - 46 Luxemburg - Wasserbillig - Trier

47 - 58 Trier - Wasserbillig - Luxemburg

Samstag, Sonntag

59 - 73 Haltestellen des Schienenersatzverkehrs

60 Luxemburg Hbf Gare routière

61 Oetrange Gare

62 Munsbach Kulturzentrum

63 Munsbach Parc d'activité Syrdall

64 Roodt/Syre Gare

65 Betzdorf Bei der Schoul

66 Wecker Gare

67 Manternach Gare

68 Mertert Route nationale

69 Wasserbillig Gare

70 Igel Kirche

71 Kreuz Konz Parking

72 Trier Süd Südbahnhof

73 Trier Hbf Vorplatz

Sperrung der Strecke
OETRANGE - WASSERBILLIG - TRIER

von Samstag, den 24. August 2019 bis Sonntag, den 8. September 2019
sowie am Wochenende vom 14. und 15. September 2019

Züge verkehren ausschließlich zwischen Luxemburg und Oetrange.

Für alle Halte ist ein Schienenersatzverkehr vorgesehen.

Finden Sie anbei die Ersatzfahrpläne, sowie auf www.cfl.lu und in unserer CFL App.

Während der Sperrung wird ein Schienenersatzverkehr per Zug und per Bus eingerichtet.

1. **Züge Luxemburg - Cents/Hamm - Sandweiler/Contern - Oetrange**
2. **Direktbus Luxemburg - Trier**
3. **Bus Oetrange - Wasserbillig** — Fährt alle Zwischenhalte außer Manternach an
4. **Pendelbus Manternach - Wecker** — Zusätzlich zu Maßnahme Nr. 3
5. **Bus Oetrange - Trier über Igel**
6. **Bus Oetrange - Trier über Konz**
7. **Pendelbus Wasserbillig - Konz über Igel**

Zudem können Kunden der CFL / DB mit einem gültigen Fahrausweis auf folgende RGTR-Busse zurückgreifen:

116 (Luxemburg - Longuich - Schweich),
117 (Luxembourg - Findel - Mesenich - Trier),
118 (Kirchberg - Mesenich - Trier),
132 (Kirchberg - Grevenmacher - Wellen - Nittel),
134 (Luxembourg - Grevenmacher - Konz)

Allgemeine Anmerkung :

Aus Platzgründen ist die Mitnahme von Fahrrädern in den Ersatzbussen nur begrenzt möglich.

Durch den Straßenverkehr kann mit Verspätungen gerechnet werden.

Die CFL entschuldigen sich für die Unannehmlichkeiten,
die Ihnen durch die Baumaßnahmen entstehen können.

Richtung:

Luxemburg - Wasserbillig - Trier

Montag bis Freitag

AUG **26** **bis** SEP **06**

LUXEMBURG - WASSERBILLIG - TRIER HBF

Montag bis Freitag

Nummer	*14804*			*15105*		*15107*			*14856*		*15143*
Verkehrsmittel	🚆		🚌	🚆		🚆		🚌	🚆		🚆
Verkehrstage											
Luxemburg	4 57		5 13	5 19		6 05		6 16	6 25		6 55
Cents-Hamm	5 02		|	|		|		|	|		|
Sandweiler-Contern	5 08		|	|		|		|	|		7 03
Oetrange o	5 13		|	5 29		6 20		|	6 35		7 07
Anschluss	🚌	🚌	↓	🚌	🚌	🚌	🚌	↓	🚌	🚌	🚌
Oetrange Gare	5 21		|	5 36	5 36	6 27	6 27	|	6 42		7 14
Munsbach Kulturzentrum	5 26		|	|	|	|	|	|	6 47		7 19
Munsbach Parc d'avtivité Syrdall	5 28		|	|	|	|	|	|	6 49		7 21
Roodt Gare	5 37		|	|	|	|	|	|	6 58		7 30
Betzdorf Bei der Schoul	5 45		|	|	|	|	|	|	7 06		7 38
Wecker Gare	5 51	5 58	|	|	|	|	|	|	7 12	7 19	7 46
Manternach Gare	|	6 06	|	|	|	|	|	|	|	7 27	|
Mertert Route nationale	6 02		|	|	|	|	|	|	7 23		|
Wasserbillig Gare	6 06		|	|	6 03	|	6 54	|	7 27		|
Igel Kirche			|	|	6 08	|	6 59	|			|
Kreuz-Konz Parkplatz			|	6 10	|	7 01	|	|			8 11
Trier Süd Saarstrasse			|	6 22	6 20	7 13	7 11	|			8 23
Trier Hbf o			6 03	6 30	6 28	7 21	7 19	7 06			8 31

🚆 Zug 🚌 Bus o Ankunftszeit | Kein Halt

LUXEMBURG - WASSERBILLIG - TRIER HBF

Montag bis Freitag

Nummer	*15143*			*14807*		*15109*			*10707*		
Verkehrsmittel											
Verkehrstage											
Luxemburg	6 55			7 07	7 16	7 33		7 34	8 05		
Cents-Hamm	|			7 10	|	|		|	8 10		
Sandweiler-Contern	7 03			7 17	|	7 42		|	8 17		
Oetrange o	7 07			7 21	|	7 46		|	8 21		
Anschluss					↓			↓			
Oetrange Gare	7 14			7 28		7 53	7 53	|	8 28		
Munsbach Kulturzentrum	7 19			7 33	|	|	|	|	8 33		
Munsbach Parc d'avtivité Syrdall	7 21			7 35	|	|	|	|	8 35		
Roodt Gare	7 30			7 44	|	|	|	|	8 44		
Betzdorf Bei der Schoul	7 38			7 52	|	|	|	|	8 52		
Wecker Gare	7 46	7 51		7 58	|	|	|	|	8 58	9 05	
Manternach Gare	|	7 59		|	|	|	|	|	|	9 13	
Mertert Route nationale	7 57			8 09	|	|	|	|	9 09		
Wasserbillig Gare	8 01		8 20	8 13	|	|	8 20	|	9 13		9 20
Igel Kirche	8 06		8 25		|	|	8 25	|			9 25
Kreuz-Konz Parkplatz	|		8 41		|	8 27	|	|			9 41
Trier Süd Saarstrasse	8 18				|	8 39	8 37	|			
Trier Hbf o	8 26				8 06	8 47	8 45	8 24			

Zug Bus o Ankunftszeit | Kein Halt

LUXEMBURG - WASSERBILLIG - TRIER HBF

Montag bis Freitag

Nummer	*15111*			*10708*			*15113*			*10709*	
Verkehrsmittel	🚆		🚌	🚆			🚆		🚌	🚆	
Verkehrstage											
Luxemburg	8 33		8 34	9 05			9 33		9 34	10 05	
Cents-Hamm	|		|	9 10			|		|	10 10	
Sandweiler-Contern	8 42		|	9 17			9 42		|	10 17	
Oetrange o	8 46		|	9 21			9 46		|	10 21	
Anschluss	🚆🚌	🚌	↓	🚆🚌	🚌	🚌	🚆🚌	🚌	↓	🚆🚌	🚌
Oetrange Gare	8 53	8 53	|	9 28			9 53	9 53	|	10 28	
Munsbach Kulturzentrum	|	|	|	9 33			|	|	|	10 33	
Munsbach Parc d'avtivité Syrdall	|	|	|	9 35			|	|	|	10 35	
Roodt Gare	|	|	|	9 44			|	|	|	10 44	
Betzdorf Bei der Schoul	|	|	|	9 52			|	|	|	10 52	
Wecker Gare	|	|	|	9 58	10 05		|	|	|	10 58	11 05
Manternach Gare	|	|	|	|	10 13		|	|	|	|	11 13
Mertert Route nationale	|	|	|	10 09			|	|	|	11 09	
Wasserbillig Gare	|	9 20	|	10 13		10 20	|	10 20	|	11 13	
Igel Kirche	|	9 25	|			10 25	|	10 25	|		
Kreuz-Konz Parkplatz	9 27	|	|			10 41	10 27	|	|		
Trier Süd Saarstrasse	9 39	9 37	|				10 39	10 37	|		
Trier Hbf o	9 47	9 45	9 24				10 47	10 45	10 24		

🚆 Zug 🚌 Bus o Ankunftszeit | Kein Halt

LUXEMBURG - WASSERBILLIG - TRIER HBF

Montag bis Freitag

Nummer		*15115*			*10710*			*15117*			*10711*
Verkehrsmittel		🚆		🚌	🚆			🚆		🚌	🚆
Verkehrstage											
Luxemburg		10 33		10 34	11 05			11 33		11 34	12 05
Cents-Hamm		|		|	11 10			|		|	12 10
Sandweiler-Contern		10 42		|	11 17			11 42		|	12 17
Oetrange o		10 46		|	11 21			11 46		|	12 21
Anschluss	🚌	🚌	🚌	↓	🚌	🚌	🚌	🚌	🚌	↓	🚌
Oetrange Gare		10 53	10 53	|	11 28			11 53	11 53	|	12 28
Munsbach Kulturzentrum		|	|	|	11 33			|	|	|	12 33
Munsbach Parc d'avtivité Syrdall		|	|	|	11 35			|	|	|	12 35
Roodt Gare		|	|	|	11 44			|	|	|	12 44
Betzdorf Bei der Schoul		|	|	|	11 52			|	|	|	12 52
Wecker Gare		|	|	|	11 58	12 05		|	|	|	12 58
Manternach Gare		|	|	|	|	12 13		|	|	|	|
Mertert Route nationale		|	|	|	12 09			|	|	|	13 09
Wasserbillig Gare	11 20	|	11 20	|	12 13		12 20	|	12 20	|	13 13
Igel Kirche	11 25	|	11 25	|			12 25	|	12 25	|	
Kreuz-Konz Parkplatz	11 41	11 27	|	|			12 41	12 27	|	|	
Trier Süd Saarstrasse		11 39	11 37	|				12 39	12 37	|	
Trier Hbf o		11 47	11 45	11 24				12 47	12 45	12 24	

🚆 Zug 🚌 Bus o Ankunftszeit | Kein Halt

LUXEMBURG - WASSERBILLIG - TRIER HBF

Montag bis Freitag

Nummer			*15119*			*10712*			*15121*		
Verkehrsmittel			🚆		🚌	🚆			🚆		🚌
Verkehrstage											
Luxemburg			12 33		12 34	13 05			13 33		13 34
Cents-Hamm			|		|	13 10			|		|
Sandweiler-Contern			12 42		|	13 17			13 42		|
Oetrange o			12 46		|	13 21			13 46		|
Anschluss	🚌	🚌	🚌	🚌	↓	🚌	🚌	🚌	🚌	🚌	↓
Oetrange Gare			12 53	12 53	|	13 28			13 53	13 53	|
Munsbach Kulturzentrum			|	|	|	13 33			|	|	|
Munsbach Parc d'avtivité Syrdall			|	|	|	13 35			|	|	|
Roodt Gare			|	|	|	13 44			|	|	|
Betzdorf Bei der Schoul			|	|	|	13 52			|	|	|
Wecker Gare	13 05		|	|	|	13 58	14 05		|	|	|
Manternach Gare	13 13		|	|	|	|	14 13		|	|	|
Mertert Route nationale			|	|	|	14 09			|	|	|
Wasserbillig Gare		13 20	|	13 20	|	14 13		14 20	|	14 20	|
Igel Kirche		13 25	|	13 25	|			14 25	|	14 25	|
Kreuz-Konz Parkplatz		13 41	13 27	|	|			14 41	14 27	|	|
Trier Süd Saarstrasse			13 39	13 37	|				14 39	14 37	|
Trier Hbf o			13 47	13 45	13 24				14 47	14 45	14 24

🚆 Zug 🚌 Bus o Ankunftszeit | Kein Halt

LUXEMBURG - WASSERBILLIG - TRIER HBF

Montag bis Freitag

Nummer	*10713*			*15123*			*10714*			*15125*	
Verkehrsmittel	🚆			🚆		🚌	🚆			🚆	
Verkehrstage											
Luxemburg	14 05			14 33		14 34	15 05			15 33	
Cents-Hamm	14 10			|		|	15 10			|	
Sandweiler-Contern	14 17			14 42		|	15 17			15 42	
Oetrange o	14 21			14 46		|	15 21			15 46	
Anschluss	🚌	🚌	🚌	🚌	🚌	↓	🚌	🚌	🚌	🚌	🚌
Oetrange Gare	14 28			14 53	14 53	|	15 28			15 53	15 53
Munsbach Kulturzentrum	14 33			|	|	|	15 33			|	|
Munsbach Parc d'avtivité Syrdall	14 35			|	|	|	15 35			|	|
Roodt Gare	14 44			|	|	|	15 44			|	|
Betzdorf Bei der Schoul	14 52			|	|	|	15 52			|	|
Wecker Gare	14 58	15 05		|	|	|	15 58	16 05		|	|
Manternach Gare	|	15 13		|	|	|	|	16 13		|	|
Mertert Route nationale	15 09			|	|	|	16 09			|	|
Wasserbillig Gare	15 13		15 20	|	15 20	|	16 13		16 20	|	16 20
Igel Kirche			15 25	|	15 25	|			16 25	|	16 25
Kreuz-Konz Parkplatz			15 41	15 27	|	|			16 41	16 27	|
Trier Süd Saarstrasse				15 39	15 37	|				16 39	16 37
Trier Hbf o				15 47	15 45	15 24				16 47	16 45

🚆 Zug 🚌 Bus o Ankunftszeit | Kein Halt

LUXEMBURG - WASSERBILLIG - TRIER HBF

Montag bis Freitag

Nummer		*10715*			*15127*			*15145*			*10716*
Verkehrsmittel											
Verkehrstage											
Luxemburg	15 34	16 05			16 33		16 34	16 57			17 05
Cents-Hamm	|	16 10			|		|	|			17 10
Sandweiler-Contern	|	16 17			16 42		|	17 07			17 17
Oetrange o	|	16 21			16 46		|	17 11			17 21
Anschluss	↓						↓				
Oetrange Gare	|	16 28			16 53	16 53	|	17 18	17 18		17 28
Munsbach Kulturzentrum	|	16 33			|	|	|	17 23	17 23		17 33
Munsbach Parc d'avtivité Syrdall	|	16 35			|	|	|	17 25	17 25		17 35
Roodt Gare	|	16 44			|	|	|	17 34	17 34		17 44
Betzdorf Bei der Schoul	|	16 52			|	|	|	17 42	17 42		17 52
Wecker Gare	|	16 58	17 05		|	|	|	17 50	17 50	17 55	17 58
Manternach Gare	|	|	17 13		|	|	|	|	|	18 03	|
Mertert Route nationale	|	17 09			|	|	|	|	18 01		18 09
Wasserbillig Gare	|	17 13		17 20	|	17 20	|	|	18 05		18 13
Igel Kirche	|			17 25	|	17 25	|	|	18 10		
Kreuz-Konz Parkplatz	|			17 41	17 27	|	|	18 15	|		
Trier Süd Saarstrasse	|				17 39	17 37	|	18 27	18 22		
Trier Hbf o	16 24				17 47	17 45	17 24	18 35	18 30		

Zug Bus o Ankunftszeit | Kein Halt

LUXEMBURG - WASSERBILLIG - TRIER HBF

Montag bis Freitag

Nummer				*15129*			*15147*			*10717*	
Verkehrsmittel			🚌	🚆		🚌	🚆			🚆	
Verkehrstage											
Luxemburg			17 16	17 33		17 34	17 57			18 05	
Cents-Hamm			|	|		|	|			18 10	
Sandweiler-Contern			|	17 42		|	18 07			18 17	
Oetrange o			|	17 46		|	18 11			18 21	
Anschluss	🚌	🚌	↓	🚌	🚌	↓	🚌	🚌	🚌	🚌	🚌
Oetrange Gare			|	17 53	17 53	|	18 18	18 18		18 28	
Munsbach Kulturzentrum			|	|	|	|	18 23	18 23		18 33	
Munsbach Parc d'avtivité Syrdall			|	|	|	|	18 25	18 25		18 35	
Roodt Gare			|	|	|	|	18 34	18 34		18 44	
Betzdorf Bei der Schoul			|	|	|	|	18 42	18 42		18 52	
Wecker Gare	18 05		|	|	|	|	18 50	18 50	18 55	18 58	19 05
Manternach Gare	18 13		|	|	|	|	|	|	19 03	|	19 13
Mertert Route nationale			|	|	|	|	|	19 01		19 09	
Wasserbillig Gare		18 20	|	|	18 20	|	|	19 05		19 13	
Igel Kirche		18 25	|	|	18 25	|	|	19 10			
Kreuz-Konz Parkplatz		18 41	|	18 27	|	|	19 15	|			
Trier Süd Saarstrasse			|	18 39	18 37	|	19 27	19 22			
Trier Hbf o			18 06	18 47	18 45	18 24	19 35	19 30			

🚆 Zug 🚌 Bus o Ankunftszeit | Kein Halt

LUXEMBURG - WASSERBILLIG - TRIER HBF

Montag bis Freitag

Nummer			*15131*			*15149*			*10718*		
Verkehrsmittel											
Verkehrstage											
Luxemburg		18 16	18 33		18 34	18 57			19 05		
Cents-Hamm		|	|		|	|			19 10		
Sandweiler-Contern		|	18 42		|	19 07			19 17		
Oetrange o		|	18 46		|	19 11			19 21		
Anschluss		↓			↓						
Oetrange Gare		|	18 53	18 53	|	19 18	19 18		19 28		
Munsbach Kulturzentrum		|	|	|	|	19 23	19 23		19 33		
Munsbach Parc d'avtivité Syrdall		|	|	|	|	19 25	19 25		19 35		
Roodt Gare		|	|	|	|	19 34	19 34		19 44		
Betzdorf Bei der Schoul		|	|	|	|	19 42	19 42		19 52		
Wecker Gare		|	|	|	|	19 50	19 50	19 55	19 58	20 05	
Manternach Gare		|	|	|	|	|	|	20 03	|	20 13	
Mertert Route nationale		|	|	|	|	|	20 01		20 09		
Wasserbillig Gare	19 20	|	|	19 20	|	|	20 05		20 13		20 20
Igel Kirche	19 25	|	|	19 25	|	|	20 10				20 25
Kreuz-Konz Parkplatz	19 41	|	19 27	|	|	20 15	|				20 41
Trier Süd Saarstrasse		|	19 39	19 37	|	20 27	20 22				
Trier Hbf o		19 06	19 47	19 45	19 24	520 39	20 30				

Zug Bus o Ankunftszeit | Kein Halt

LUXEMBURG - WASSERBILLIG - TRIER HBF

Montag bis Freitag

Nummer		*15133*			*10719*			*15135*			*10720*
Verkehrsmittel	🚌	🚆		🚌	🚆			🚆		🚌	🚆
Verkehrstage											
Luxemburg	19 16	19 33		19 34	20 05			20 33		20 34	21 05
Cents-Hamm	|	|		|	20 10			|		|	21 10
Sandweiler-Contern	|	19 42		|	20 17			20 42		|	21 17
Oetrange o	|	19 46		|	20 21			20 46		|	21 21
Anschluss	↓	🚆	🚌	↓	🚆	🚌	🚆	🚆	🚌	↓	🚆
Oetrange Gare	|	19 53	19 53	|	20 28			20 53	20 53	|	21 28
Munsbach Kulturzentrum	|	|	|	|	20 33			|	|	|	21 33
Munsbach Parc d'avtivité Syrdall	|	|	|	|	20 35			|	|	|	21 35
Roodt Gare	|	|	|	|	20 44			|	|	|	21 44
Betzdorf Bei der Schoul	|	|	|	|	20 52			|	|	|	21 52
Wecker Gare	|	|	|	|	20 58	21 05		|	|	|	21 58
Manternach Gare	|	|	|	|	|	21 13		|	|	|	|
Mertert Route nationale	|	|	|	|	21 09			|	|	|	22 09
Wasserbillig Gare	|	|	20 20	|	21 13		21 20	|	21 20	|	22 13
Igel Kirche	|	|	20 25	|			21 25	|	21 25	|	
Kreuz-Konz Parkplatz	|	20 27	|	|			21 41	21 27	|	|	
Trier Süd Saarstrasse	|	20 39	20 37	|				21 39	21 37	|	
Trier Hbf o	20 06	20 47	20 45	20 24				21 47	21 45	21 24	

🚆 Zug 🚌 Bus o Ankunftszeit | Kein Halt

LUXEMBURG - WASSERBILLIG - TRIER HBF

Montag bis Freitag

Nummer			*15137*			*14822*			*15139*		
Verkehrsmittel			🚆		🚌	🚆			🚆		🚌
Verkehrstage											
Luxemburg			21 33		21 34	22 05			22 33		22 34
Cents-Hamm			|		|	22 10			|		|
Sandweiler-Contern			21 42		|	22 17			22 42		|
Oetrange o			21 46		|	22 21			22 46		|
Anschluss	🚌	🚌	🚌	🚌	↓	🚌	🚌	🚌	🚌	🚌	↓
Oetrange Gare			21 53	21 53	|	22 28			22 53	22 53	|
Munsbach Kulturzentrum			|	|	|	22 33			|	|	|
Munsbach Parc d'avtivité Syrdall			|	|	|	22 35			|	|	|
Roodt Gare			|	|	|	22 44			|	|	|
Betzdorf Bei der Schoul			|	|	|	22 52			|	|	|
Wecker Gare	22 05		|	|	|	22 58	23 05		|	|	|
Manternach Gare	22 13		|	|	|	|	23 13		|	|	|
Mertert Route nationale			|	|	|	23 09			|	|	|
Wasserbillig Gare		22 20	|	22 20	|	23 13		23 20	|	23 20	|
Igel Kirche		22 25	|	22 25	|			23 25	|	23 25	|
Kreuz-Konz Parkplatz		22 41	22 27	|	|			23 41	23 27	|	|
Trier Süd Saarstrasse			22 39	22 37	|				23 39	23 37	|
Trier Hbf o			22 47	22 45	22 24				23 47	23 45	23 24

🚆 Zug 🚌 Bus o Ankunftszeit | Kein Halt

LUXEMBURG - WASSERBILLIG - TRIER HBF

Montag bis Freitag

Nummer	*14823*		*15141*		
Verkehrsmittel	🚆		🚆		🚌
Verkehrstage					
Luxemburg	23 05		23 33		23 34
Cents-Hamm	23 10		|		|
Sandweiler-Contern	23 17		23 42		|
Oetrange o	23 21		23 46		|
Anschluss	🚌	🚌	🚌	🚌	↓
Oetrange Gare	23 28		23 53	23 53	|
Munsbach Kulturzentrum	23 33		|	|	|
Munsbach Parc d'avtivité Syrdall	23 35		|	|	|
Roodt Gare	23 44		|	|	|
Betzdorf Bei der Schoul	23 52		|	|	|
Wecker Gare	23 58	0 05	|	|	|
Manternach Gare	|	0 13	|	|	|
Mertert Route nationale	0 09		|	|	|
Wasserbillig Gare	0 13		|	0 20	|
Igel Kirche			|	0 25	|
Kreuz-Konz Parkplatz			0 27	|	|
Trier Süd Saarstrasse			0 39	0 37	|
Trier Hbf o			0 47	0 45	0 24

🚆 Zug 🚌 Bus o Ankunftszeit | Kein Halt

Richtung:

Trier - Wasserbillig - Luxemburg

Montag bis Freitag

AUG **26** **bis** SEP **06**

TRIER HBF - WASSERBILLIG - LUXEMBURG

Montag bis Freitag

Verkehrsmittel											
Verkehrstage											
Trier Hbf						5 34	5 12	5 10			
Trier Süd Saarstrasse						|	5 20	5 18			
Kreuz-Konz Parkplatz			4 12			|	|	5 30	5 12		
Igel Kirche			4 29			|	5 32	|	5 29		
Wasserbillig Gare		4 08	4 34		4 41	|	5 39	|	5 34		5 41
Mertert Route nationale		4 12			4 45	|	|	|			5 45
Manternach Gare	4 08	|		4 44	|	|	|	|		5 44	|
Wecker Gare	4 16	4 23		4 52	4 56	|	|	|		5 52	5 56
Betzdorf Bei der Schoul		4 29			5 02	|	|	|			6 02
Roodt Gare		4 37			5 10	|	|	|			6 10
Munsbach Parc d'avtivité Syrdall		4 46			5 21	|	|	|			6 21
Munsbach Kulturzentrum		4 48			5 23	|	|	|			6 23
Oetrange Gare o		4 53			5 29	|	6 04	6 04			6 29
Nummer		*14879*			*10755*			*15138*			*10756*
Verkehrsmittel						↓					
Verkehrstage											
Oetrange		5 00			5 36	|		6 11			6 36
Sandweiler-Contern		5 07			5 43	|		6 17			6 43
Cents-Hamm		5 12			5 48	|		|			6 48
Luxemburg o		5 19			5 55	6 24		6 25			6 55

Zug Bus o Ankunftszeit | Kein Halt

TRIER HBF - WASSERBILLIG - LUXEMBURG

Montag bis Freitag

Verkehrsmittel *Verkehrstage*	🚌	🚌	🚌	🚌	🚌	🚌	🚌	🚌	🚌	🚌	🚌
Trier Hbf	6 07	5 34	5 29				6 37	6 03	5 58		
Trier Süd Saarstrasse	|	5 42	5 37				|	6 11	6 06		
Kreuz-Konz Parkplatz	|	|	5 49				|	|	6 18	6 12	
Igel Kirche	|	5 54	|				|	6 23	|	6 29	
Wasserbillig Gare	|	5 59	|		6 11		|	6 28	|	6 34	
Mertert Route nationale	|	6 03	|		6 15		|	6 32	|		
Manternach Gare	|	|	|	6 04	|	6 14	|	|	|		6 44
Wecker Gare	|	6 14	6 14	6 12	6 26	6 22	|	6 43	6 43		6 52
Betzdorf Bei der Schoul	|	6 22	6 22		6 32		|	|	|		
Roodt Gare	|	6 30	6 30		6 40		|	|	|		
Munsbach Parc d'avtivité Syrdall	|	6 41	6 41		6 51		|	6 57	6 57		
Munsbach Kulturzentrum	|	6 43	6 43		6 53		|	6 59	6 59		
Oetrange Gare o	|	6 49	6 49		6 59		|	7 05	7 05		
Nummer *Verkehrsmittel* *Verkehrstage*	↓		*15140* 🚆		*14499* 🚆		↓		*15142* 🚆		
Oetrange	|		6 56		7 06		|		7 12		
Sandweiler-Contern	|		7 02		|		|		7 18		
Cents-Hamm	|		|		|		|		|		
Luxemburg o	6 57		7 11		7 22		7 27		7 29		

🚆 Zug 🚌 Bus o Ankunftszeit | Kein Halt

TRIER HBF - WASSERBILLIG - LUXEMBURG

Montag bis Freitag

Verkehrsmittel / *Verkehrstage*											
Trier Hbf		7 14	6 40	6 45	7 12	7 10	7 37	7 50			7 09
Trier Süd Saarstrasse		|	6 48	6 53	7 20	7 18	|	|			7 17
Kreuz-Konz Parkplatz		|	7 00	|	|	7 30	|	|	7 12		7 29
Igel Kirche		|	|	7 05	7 32	|	|	|	7 29		|
Wasserbillig Gare	6 41	|	|	7 10	7 38	|	|	|	7 34		|
Mertert Route nationale	6 45	|	7 14	|	|	|	|	|			|
Manternach Gare	|	|	|	|	|	|	|	|		7 44	|
Wecker Gare	6 56	|	7 25	7 25	|	|	|	|		7 52	7 54
Betzdorf Bei der Schoul	7 02	|	|	|	|	|	|	|			8 02
Roodt Gare	7 10	|	|	|	|	|	|	|			8 10
Munsbach Parc d'avtivité Syrdall	7 21	|	7 39	7 39	|	|	|	|			8 21
Munsbach Kulturzentrum	7 23	|	7 41	7 41	|	|	|	|			8 23
Oetrange Gare o	7 29	|	7 47	7 47	8 04	8 04	|	|			8 29
Nummer	*10757*			*15146*		*15100*					
Verkehrsmittel / *Verkehrstage*		↓					↓	↓			
Oetrange	7 36	|		7 54		8 11	|	|			
Sandweiler-Contern	7 43	|		|		8 17	|	|			
Cents-Hamm	7 48	|		|		|	|	|			
Luxemburg o	7 55	8 04		8 05		8 25	8 27	8 40			

Zug Bus o Ankunftszeit | Kein Halt

TRIER HBF - WASSERBILLIG - LUXEMBURG

Montag bis Freitag

Verkehrsmittel / *Verkehrstage*	🚌	🚌	🚌	🚌	🚌	🚌	🚌	🚌	🚌	🚌	🚌
Trier Hbf	7 14	8 12	8 10	8 37				9 12	9 10	9 37	
Trier Süd Saarstrasse	7 22	8 20	8 18	|				9 20	9 18	|	
Kreuz-Konz Parkplatz	|	|	8 30	|	8 12			|	9 30	|	9 12
Igel Kirche	7 34	8 32	|	|	8 29			9 32	|	|	9 29
Wasserbillig Gare	7 39	8 38	|	|	8 34		8 41	9 38	|	|	9 34
Mertert Route nationale	7 43	|	|	|			8 45	|	|	|	
Manternach Gare	|	|	|	|		8 44	|	|	|	|	
Wecker Gare	7 54	|	|	|		8 52	8 56	|	|	|	
Betzdorf Bei der Schoul	8 02	|	|	|			9 02	|	|	|	
Roodt Gare	8 10	|	|	|			9 10	|	|	|	
Munsbach Parc d'avtivité Syrdall	8 21	|	|	|			9 21	|	|	|	
Munsbach Kulturzentrum	8 23	|	|	|			9 23	|	|	|	
Oetrange Gare o	8 29	9 04	9 04	|			9 29	10 04	10 04	|	
Nummer	*10758*		*15102*				*10759*		*15104*		
Verkehrsmittel / *Verkehrstage*	🚆		🚆	↓			🚆		🚆	↓	
Oetrange	8 36		9 11	|			9 36		10 11	|	
Sandweiler-Contern	8 43		9 17	|			9 43		10 17	|	
Cents-Hamm	8 48		|	|			9 48		|	|	
Luxemburg o	8 55		9 25	9 27			9 55		10 25	10 27	

🚆 Zug 🚌 Bus o Ankunftszeit | Kein Halt

TRIER HBF - WASSERBILLIG - LUXEMBURG

Montag bis Freitag

Verkehrsmittel	🚌	🚌	🚌	🚌	🚌	🚌	🚌	🚌	🚌	🚌	🚌
Verkehrstage											
Trier Hbf			10 12	10 10	10 37				11 12	11 10	11 37
Trier Süd Saarstrasse			10 20	10 18	|				11 20	11 18	|
Kreuz-Konz Parkplatz			|	10 30	|	10 12			|	11 30	|
Igel Kirche			10 32	|	|	10 29			11 32	|	|
Wasserbillig Gare		9 41	10 38	|	|	10 34		10 41	11 38	|	|
Mertert Route nationale		9 45	|	|	|			10 45	|	|	|
Manternach Gare	9 44	|	|	|	|		10 44	|	|	|	|
Wecker Gare	9 52	9 56	|	|	|		10 52	10 56	|	|	|
Betzdorf Bei der Schoul		10 02	|	|	|			11 02	|	|	|
Roodt Gare		10 10	|	|	|			11 10	|	|	|
Munsbach Parc d'avtivité Syrdall		10 21	|	|	|			11 21	|	|	|
Munsbach Kulturzentrum		10 23	|	|	|			11 23	|	|	|
Oetrange Gare o		10 29	11 04	11 04	|			11 29	12 04	12 04	|
Nummer		*10760*		*15136*				*10761*		*15108*	
Verkehrsmittel		🚆		🚆	↓			🚆		🚆	↓
Verkehrstage											
Oetrange		10 36		11 11	|			11 36		12 11	|
Sandweiler-Contern		10 43		11 17	|			11 43		12 17	|
Cents-Hamm		10 48		|	|			11 48		|	|
Luxemburg o		10 55		11 25	11 27			11 55		12 25	12 27

🚆 Zug 🚌 Bus o Ankunftszeit | Kein Halt

TRIER HBF - WASSERBILLIG - LUXEMBURG

Montag bis Freitag

Verkehrsmittel *Verkehrstage*											
Trier Hbf				12 12	12 10	12 37				12 12	12 10
Trier Süd Saarstrasse				12 20	12 18	|				12 20	12 18
Kreuz-Konz Parkplatz	11 12			|	12 30	|	12 12			|	12 30
Igel Kirche	11 29			12 32	|	|	12 29			12 32	|
Wasserbillig Gare	11 34		11 41	12 38	|	|	12 34		12 41	12 38	|
Mertert Route nationale			11 45	|	|	|			12 45	|	|
Manternach Gare		11 44	|	|	|	|		12 44	|	|	|
Wecker Gare		11 52	11 56	|	|	|		12 52	12 56	|	|
Betzdorf Bei der Schoul			12 02	|	|	|			13 02	|	|
Roodt Gare			12 10	|	|	|			13 10	|	|
Munsbach Parc d'avtivité Syrdall			12 21	|	|	|			13 21	|	|
Munsbach Kulturzentrum			12 23	|	|	|			13 23	|	|
Oetrange Gare o			12 29	13 04	13 04	|			13 29	13 04	13 04
Nummer *Verkehrsmittel* *Verkehrstage*			*10762*		*15110*	↓			*10763*		*15112*
Oetrange			12 36		13 11	|			13 36		13 11
Sandweiler-Contern			12 43		13 17	|			13 43		14 17
Cents-Hamm			12 48		|	|			13 48		|
Luxemburg o			12 55		13 25	13 27			13 55		14 25

Zug Bus o Ankunftszeit | Kein Halt

TRIER HBF - WASSERBILLIG - LUXEMBURG

Montag bis Freitag

Verkehrsmittel	🚌	🚌	🚌	🚌	🚌	🚌	🚌	🚌	🚌	🚌	🚌
Verkehrstage											
Trier Hbf	13 37				14 12	14 10	14 37				15 12
Trier Süd Saarstrasse	|				14 20	14 18	|				15 20
Kreuz-Konz Parkplatz	|	13 12			|	14 30	|	14 12			|
Igel Kirche	|	13 29			14 32	|	|	14 29			15 32
Wasserbillig Gare	|	13 34		13 41	14 38	|	|	14 34		14 41	15 38
Mertert Route nationale	|			13 45	|	|	|			14 45	|
Manternach Gare	|		13 44	|	|	|	|		14 44	|	|
Wecker Gare	|		13 52	13 56	|	|	|		14 52	14 56	|
Betzdorf Bei der Schoul	|			14 02	|	|	|			15 02	|
Roodt Gare	|			14 10	|	|	|			15 10	|
Munsbach Parc d'avtivité Syrdall	|			14 21	|	|	|			15 21	|
Munsbach Kulturzentrum	|			14 23	|	|	|			15 23	|
Oetrange Gare o	|			14 29	15 04	15 04	|			15 29	16 04
Nummer				*10764*		*15114*				*10765*	
Verkehrsmittel	↓			🚆		🚆	↓			🚆	
Verkehrstage											
Oetrange	|			14 36		15 11	|			15 36	
Sandweiler-Contern	|			14 43		15 17	|			15 43	
Cents-Hamm	|			14 48		|	|			15 48	
Luxemburg o	14 27			14 55		15 25	15 27			15 55	

🚆 Zug 🚌 Bus o Ankunftszeit | Kein Halt

TRIER HBF - WASSERBILLIG - LUXEMBURG

Montag bis Freitag

Verkehrsmittel / *Verkehrstage*	🚌	🚌	🚌	🚌	🚌	🚌	🚌	🚌	🚌	🚌	🚌
Trier Hbf	15 10	15 37				16 12	16 10	16 37			
Trier Süd Saarstrasse	15 18	|				16 20	16 18	|			
Kreuz-Konz Parkplatz	15 30	|	15 12			|	16 30	|	16 12		
Igel Kirche	|	|	15 29			16 32	|	|	16 29		
Wasserbillig Gare	|	|	15 34		15 41	16 38	|	|	16 34		16 41
Mertert Route nationale	|	|			15 45	|	|	|			16 45
Manternach Gare	|	|		15 44	|	|	|	|		16 44	|
Wecker Gare	|	|		15 52	15 56	|	|	|		16 52	16 56
Betzdorf Bei der Schoul	|	|			16 02	|	|	|			17 02
Roodt Gare	|	|			16 10	|	|	|			17 10
Munsbach Parc d'avtivité Syrdall	|	|			16 21	|	|	|			17 21
Munsbach Kulturzentrum	|	|			16 23	|	|	|			17 23
Oetrange Gare o	16 04	|			16 29	17 04	17 04	|			17 29
Nummer	*15116*				*10766*		*15118*				*10767*
Verkehrsmittel / *Verkehrstage*	🚆	↓			🚆		🚆	↓			🚆
Oetrange	16 11	|			16 36		17 11	|			17 36
Sandweiler-Contern	16 17	|			16 43		17 17	|			17 43
Cents-Hamm	|	|			16 48		|	|			17 48
Luxemburg o	16 25	16 27			16 55		17 25	17 27			17 55

🚆 Zug 🚌 Bus o Ankunftszeit | Kein Halt

TRIER HBF - WASSERBILLIG - LUXEMBURG

Montag bis Freitag

Verkehrsmittel *Verkehrstage*	🚌	🚌	🚌	🚌	🚌	🚌	🚌	🚌	🚌	🚌	🚌
Trier Hbf	17 12	17 10	17 37				18 12	18 10	18 37		
Trier Süd Saarstrasse	17 20	17 18	|				18 20	18 18	|		
Kreuz-Konz Parkplatz	|	17 30	|	17 12			|	18 30	|		
Igel Kirche	17 32	|	|	17 29			18 32	|	|		
Wasserbillig Gare	17 38	|	|	17 34		17 41	18 38	|	|		18 41
Mertert Route nationale	|	|	|			17 45	|	|	|		18 45
Manternach Gare	|	|	|		17 44	|	|	|	|	18 44	|
Wecker Gare	|	|	|		17 52	17 56	|	|	|	18 52	18 56
Betzdorf Bei der Schoul	|	|	|			18 02	|	|	|		19 02
Roodt Gare	|	|	|			18 10	|	|	|		19 10
Munsbach Parc d'avtivité Syrdall	|	|	|			18 21	|	|	|		19 21
Munsbach Kulturzentrum	|	|	|			18 23	|	|	|		19 23
Oetrange Gare o	18 04	18 04	|			18 29	19 04	19 04	|		19 29
Nummer *Verkehrsmittel* *Verkehrstage*		*15120* 🚆	↓			*10768* 🚆		*15122* 🚆	↓		*14844* 🚆
Oetrange		18 11	|			18 36		19 11	|		19 36
Sandweiler-Contern		18 17	|			18 43		19 17	|		19 43
Cents-Hamm		|	|			18 48		|	|		19 48
Luxemburg o		18 25	18 27			18 55		19 25	19 27		19 55

🚆 Zug 🚌 Bus o Ankunftszeit | Kein Halt

TRIER HBF - WASSERBILLIG - LUXEMBURG

Montag bis Freitag

Verkehrsmittel *Verkehrstage*	🚌	🚌	🚌	🚌	🚌	🚌	🚌	🚌	🚌	🚌	🚌
Trier Hbf	19 12	19 10	19 37			20 42	20 21	20 19			21 43
Trier Süd Saarstrasse	19 20	19 18	|			|	20 29	20 27			|
Kreuz-Konz Parkplatz	|	19 30	|			|	|	20 39			|
Igel Kirche	19 32	|	|			|	20 41	|			|
Wasserbillig Gare	19 38	|	|		19 41	|	20 47	|		20 41	|
Mertert Route nationale	|	|	|		19 45	|	|	|		20 45	|
Manternach Gare	|	|	|	19 44	|	|	|	|	20 44	|	|
Wecker Gare	|	|	|	19 52	19 56	|	|	|	20 52	20 56	|
Betzdorf Bei der Schoul	|	|	|		20 02	|	|	|		21 02	|
Roodt Gare	|	|	|		20 10	|	|	|		21 10	|
Munsbach Parc d'avtivité Syrdall	|	|	|		20 21	|	|	|		21 21	|
Munsbach Kulturzentrum	|	|	|		20 23	|	|	|		21 23	|
Oetrange Gare o	20 04	20 04	|		20 29	|	21 13	21 13		21 29	|
Nummer		*15124*			*14845*			*15126*		*14846*	
Verkehrsmittel *Verkehrstage*		🚆	↓		🚆	↓		🚆		🚆	↓
Oetrange		20 11	|		20 36	|		21 20		21 36	|
Sandweiler-Contern		20 17	|		20 43	|		|		21 43	|
Cents-Hamm		|	|		20 48	|		|		21 48	|
Luxemburg o		20 25	20 27		20 55	21 32		21 35		21 55	22 33

🚆 Zug 🚌 Bus o Ankunftszeit | Kein Halt

TRIER HBF - WASSERBILLIG - LUXEMBURG

Montag bis Freitag

Verkehrsmittel / *Verkehrstage*	🚌	🚌	🚌	🚌	🚌	🚌	🚌	🚌	🚌	🚌	🚌
Trier Hbf	21 21	21 19			22 44	22 21	22 19		23 23	23 25	23 49
Trier Süd Saarstrasse	21 29	21 27			|	22 29	22 27		23 31	23 33	|
Kreuz-Konz Parkplatz	|	21 39			|	|	22 39		23 43	|	|
Igel Kirche	21 41	|			|	22 41	|		|	23 45	|
Wasserbillig Gare	21 47	|		21 41	|	22 47	|	22 41	|	23 51	|
Mertert Route nationale	|	|		21 45	|	|	|	22 45	|	|	|
Manternach Gare	|	|	21 44	|	|	|	|	|	|	|	|
Wecker Gare	|	|	21 52	21 56	|	|	|	22 56	|	|	|
Betzdorf Bei der Schoul	|	|		22 02	|	|	|	23 02	|	|	|
Roodt Gare	|	|		22 10	|	|	|	23 10	|	|	|
Munsbach Parc d'avtivité Syrdall	|	|		22 21	|	|	|	23 21	|	|	|
Munsbach Kulturzentrum	|	|		22 23	|	|	|	23 23	|	|	|
Oetrange Gare o	22 13	22 13		22 29	|	23 13	23 13	23 29	0 17	0 17	|
Nummer / *Verkehrsmittel* / *Verkehrstage*		*15128* 🚆		*14847* 🚆	↓		*15130* 🚆	*14848* 🚆		*15132* 🚆	↓
Oetrange		22 20		22 36	|		23 20	23 36		0 24	|
Sandweiler-Contern		|		22 43	|		|	23 43		0 29	|
Cents-Hamm		|		22 48	|		|	23 48		|	|
Luxemburg o		22 35		22 55	23 34		23 35	23 55		0 37	0 39

🚆 Zug 🚌 Bus o Ankunftszeit | Kein Halt

Richtung:

Luxemburg - Wasserbillig - Trier

Samstag & Sonntag

AUG **24** | AUG **25** & AUG **31** | SEP **01** & SEP **07** | SEP **08** & SEP **14** | SEP **15**

LUXEMBURG - WASSERBILLIG - TRIER HBF

Samstag, Sonntag

Nummer	*14804*		*15107*			*14856*			*14807*		*15109*
Verkehrsmittel	🚆		🚆		🚌	🚆			🚆		🚆
Verkehrstage											
Luxemburg	4 57		6 05		6 16	6 25			7 07		7 33
Cents-Hamm	5 02		|		|	|			7 10		|
Sandweiler-Contern	5 08		|		|	|			7 17		7 42
Oetrange o	5 14		6 20		|	6 35			7 21		7 46
Anschluss	🚌	🚌	🚌	🚌	↓	🚌	🚌	🚌	🚌	🚌	🚌
Verkehrstage											
Oetrange Gare	5 21		6 27	6 27	|	6 42			7 28		7 53
Munsbach Kulturzentrum	5 26		|	|	|	6 47			7 33		|
Munsbach Parc d'avtivité Syrdall	5 28		|	|	|	6 49			7 35		|
Roodt Gare	5 37		|	|	|	6 58			7 44		|
Betzdorf Bei der Schoul	5 45		|	|	|	7 06	7 19		7 52		|
Wecker Gare	5 51	5 58	|	|	|	7 12	7 27		7 58	8 05	|
Manternach Gare	|	6 06	|	|	|	|			|	8 13	|
Mertert Route nationale	6 02		|	|	|	7 23			8 09		|
Wasserbillig Gare	6 06		|	6 54	|	7 27		8 20	8 13		|
Igel Kirche			|	6 59	|			8 25			|
Kreuz-Konz Parkplatz			7 01	|	|			8 41			8 27
Trier Süd Saarstrasse			7 13	7 11	|						8 39
Trier Hbf o			7 21	7 19	7 06						8 47

🚆 Zug
🚌 Bus

o Ankunftszeit
| Kein Halt

⑥ Samstag
⑦ Sonntag

LUXEMBURG - WASSERBILLIG - TRIER HBF

Samstag, Sonntag

Nummer			*10707*	*14808*			*15111*			*14809*	*10708*
Verkehrsmittel		🚌	🚆	🚆			🚆		🚌	🚆	🚆
Verkehrstage			⑥	⑦						⑦	⑥
Luxemburg		7 34	8 05	8 05			8 33		8 34	9 05	9 05
Cents-Hamm		|	8 10	8 10			|		|	9 10	9 10
Sandweiler-Contern		|	8 17	8 17			8 42		|	9 17	9 17
Oetrange o		|	8 21	8 21			8 46		|	9 21	9 21
Anschluss	🚌	↓	🚌	🚌	🚌	🚌	🚌	🚌	↓	🚌	🚌
Verkehrstage			⑥	⑦						⑦	⑥
Oetrange Gare	7 53	|	8 28	8 28			8 53	8 53	|	9 28	9 28
Munsbach Kulturzentrum	|	|	8 33	8 33			|	|	|	9 33	9 33
Munsbach Parc d'avtivité Syrdall	|	|	8 35	8 35			|	|	|	9 35	9 35
Roodt Gare	|	|	8 44	8 44			|	|	|	9 44	9 44
Betzdorf Bei der Schoul	|	|	8 52	8 52			|	|	|	9 52	9 52
Wecker Gare	|	|	8 58	8 58	9 05		|	|	|	9 58	9 58
Manternach Gare	|	|	|	|	9 13		|	|	|	|	|
Mertert Route nationale	|	|	9 09	9 09			|	|	|	10 09	10 09
Wasserbillig Gare	8 20	|	9 13	9 13		9 20	|	9 20	|	10 13	10 13
Igel Kirche	8 25	|				9 25	|	9 25	|		
Kreuz-Konz Parkplatz	|	|				9 41	9 27	|	|		
Trier Süd Saarstrasse	8 37	|					9 39	9 37	|		
Trier Hbf o	8 45	8 24					9 47	9 45	9 24		

🚆 Zug
🚌 Bus

o Ankunftszeit
\| Kein Halt

⑥ Samstag
⑦ Sonntag

LUXEMBURG - WASSERBILLIG - TRIER HBF

Samstag, Sonntag

Nummer			*15113*			*14810*	*10709*			*15115*	
Verkehrsmittel			🚆		🚌	🚆	🚆			🚆	
Verkehrstage						⑦	⑥				
Luxemburg			9 33		9 34	10 05	10 05			10 33	
Cents-Hamm			|		|	10 10	10 10			|	
Sandweiler-Contern			9 42		|	|	10 17			10 42	
Oetrange o			9 46		|	10 21	10 21			10 46	
Anschluss	🚌	🚌	🚌	🚌	↓	🚌	🚌	🚌	🚌	🚌	🚌
Verkehrstage						⑦	⑥				
Oetrange Gare			9 53	9 53	|	10 28	10 28			10 53	10 53
Munsbach Kulturzentrum			|	|	|	10 33	10 33			|	|
Munsbach Parc d'avtivité Syrdall			|	|	|	10 35	10 35			|	|
Roodt Gare			|	|	|	10 44	10 44			|	|
Betzdorf Bei der Schoul			|	|	|	10 52	10 52			|	|
Wecker Gare	10 05		|	|	|	10 58	10 58	11 05		|	|
Manternach Gare	10 13		|	|	|	|	|	11 13		|	|
Mertert Route nationale			|	|	|	11 09	11 09			|	|
Wasserbillig Gare		10 20	|	10 20	|	11 13	11 13		11 20	|	11 20
Igel Kirche		10 25	|	10 25	|				11 25	|	11 25
Kreuz-Konz Parkplatz		10 41	10 27	|	|				11 41	11 27	|
Trier Süd Saarstrasse			10 39	10 37	|					11 39	11 37
Trier Hbf o			10 47	10 45	10 24					11 47	11 45

🚆 Zug
🚌 Bus

o Ankunftszeit
\| Kein Halt

⑥ Samstag
⑦ Sonntag

LUXEMBURG - WASSERBILLIG - TRIER HBF

Samstag, Sonntag

Nummer		*14811*	*10710*			*15117*			*14812*	*10711*	
Verkehrsmittel	🚌	🚆	🚆			🚆		🚌	🚆	🚆	
Verkehrstage		⑦	⑥						⑦	⑥	
Luxemburg	10 34	11 05	11 05			11 33		11 34	12 05	12 05	
Cents-Hamm	|	11 10	11 10			|		|	12 10	12 10	
Sandweiler-Contern	|	11 17	11 17			11 42		|	12 17	12 17	
Oetrange o	|	11 21	11 21			11 46		|	12 21	12 21	
Anschluss	↓	🚌	🚌	🚌	🚌	🚌	🚌	↓	🚌	🚌	🚌
Verkehrstage		⑦	⑥						⑦	⑥	
Oetrange Gare	|	11 28	11 28			11 53	11 53	|	12 28	12 28	
Munsbach Kulturzentrum	|	11 33	11 33			|	|	|	12 33	12 33	
Munsbach Parc d'avtivité Syrdall	|	11 35	11 35			|	|	|	12 35	12 35	
Roodt Gare	|	11 44	11 44			|	|	|	12 44	12 44	
Betzdorf Bei der Schoul	|	11 52	11 52			|	|	|	12 52	12 52	
Wecker Gare	|	11 58	11 58	12 05		|	|	|	12 58	12 58	13 05
Manternach Gare	|	|	|	12 13		|	|	|	|	|	13 13
Mertert Route nationale	|	12 09	12 09			|	|	|	13 09	13 09	
Wasserbillig Gare	|	12 13	12 13		12 20	|	12 20	|	13 13	13 13	
Igel Kirche	|				12 25	|	12 25	|			
Kreuz-Konz Parkplatz	|				12 41	12 27	|	|			
Trier Süd Saarstrasse	|					12 39	12 37	|			
Trier Hbf o	11 24					12 47	12 45	12 24			

🚆 Zug
🚌 Bus

o Ankunftszeit
| Kein Halt

⑥ Samstag
⑦ Sonntag

LUXEMBURG - WASSERBILLIG - TRIER HBF

Samstag, Sonntag

Nummer		*15119*			*14813*	*10712*			*15121*		
Verkehrsmittel		🚆		🚌	🚆	🚆			🚆		🚌
Verkehrstage					⑦	⑥					
Luxemburg		12 33		12 34	13 05	13 05			13 33		13 34
Cents-Hamm		|		|	13 10	13 10			|		|
Sandweiler-Contern		12 42		|	13 17	13 17			13 42		|
Oetrange o		12 46		|	13 21	13 21			13 46		|
Anschluss	🚌	🚌	🚌	↓	🚌	🚌	🚌	🚌	🚌	🚌	↓
Verkehrstage					⑦	⑥					
Oetrange Gare		12 53	12 53	|	13 28	13 28			13 53	13 53	|
Munsbach Kulturzentrum		|	|	|	13 33	13 33			|	|	|
Munsbach Parc d'avtivité Syrdall		|	|	|	13 35	13 35			|	|	|
Roodt Gare		|	|	|	13 44	13 44			|	|	|
Betzdorf Bei der Schoul		|	|	|	13 52	13 52			|	|	|
Wecker Gare		|	|	|	13 58	13 58	14 05		|	|	|
Manternach Gare		|	|	|	|	|	14 13		|	|	|
Mertert Route nationale		|	|	|	14 09	14 09			|	|	|
Wasserbillig Gare	13 20	|	13 20	|	14 13	14 13		14 20	|	14 20	|
Igel Kirche	13 25	|	13 25	|				14 25	|	14 25	|
Kreuz-Konz Parkplatz	13 41	13 27	|	|				14 41	14 27	|	|
Trier Süd Saarstrasse		13 39	13 37	|					14 39	14 37	|
Trier Hbf o		13 47	13 45	13 24					14 47	14 45	14 24

🚆 Zug
🚌 Bus

o Ankunftszeit
| Kein Halt

⑥ Samstag
⑦ Sonntag

LUXEMBURG - WASSERBILLIG - TRIER HBF

Samstag, Sonntag

Nummer	*14814*	*10713*			*15123*			*14815*	*10714*		
Verkehrsmittel	🚆	🚆			🚆		🚌	🚆	🚆		
Verkehrstage	⑦	⑥						⑦	⑥		
Luxemburg	14 05	14 05			14 33		14 34	15 05	15 05		
Cents-Hamm	14 10	14 10			|		|	15 10	15 10		
Sandweiler-Contern	14 17	14 17			14 42		|	15 17	15 17		
Oetrange o	14 21	14 21			14 46		|	15 21	15 21		
Anschluss	🚌	🚌	🚌	🚌	🚌	🚌	↓	🚌	🚌	🚌	🚌
Verkehrstage	⑦	⑥						⑦	⑥		
Oetrange Gare	14 28	14 28			14 53	14 53	|	15 28	15 28		
Munsbach Kulturzentrum	14 33	14 33			|	|	|	15 33	15 33		
Munsbach Parc d'avtivité Syrdall	14 35	14 35			|	|	|	15 35	15 35		
Roodt Gare	14 44	14 44			|	|	|	15 44	15 44		
Betzdorf Bei der Schoul	14 52	14 52			|	|	|	15 52	15 52		
Wecker Gare	14 58	14 58	15 05		|	|	|	15 58	15 58	16 05	
Manternach Gare	|	|	15 13		|	|	|	|	|	16 13	
Mertert Route nationale	15 09	15 09			|	|	|	16 09	16 09		
Wasserbillig Gare	15 13	15 13		15 20	|	15 20	|	16 13	16 13		16 20
Igel Kirche				15 25	|	15 25	|				16 25
Kreuz-Konz Parkplatz				15 41	15 27	|	|				16 41
Trier Süd Saarstrasse					15 39	15 37	|				
Trier Hbf o					15 47	15 45	15 24				

🚆 Zug
🚌 Bus

o Ankunftszeit
| Kein Halt

⑥ Samstag
⑦ Sonntag

LUXEMBURG - WASSERBILLIG - TRIER HBF

Samstag, Sonntag

Nummer	*15125*			*14816*	*10715*			*15127*			*14817*
Verkehrsmittel	🚆		🚌	🚆	🚆			🚆		🚌	🚆
Verkehrstage				⑦	⑥						⑦
Luxemburg	15 33		15 34	16 05	16 05			16 33		16 34	17 05
Cents-Hamm	|		|	16 10	16 10			|		|	17 10
Sandweiler-Contern	15 42		|	16 17	16 17			16 42		|	17 17
Oetrange o	15 46		|	16 21	16 21			16 46		|	17 21
Anschluss	🚌	🚌	↓	🚌	🚌	🚌	🚌	🚌	🚌	↓	🚌
Verkehrstage				⑦	⑥						⑦
Oetrange Gare	15 53	15 53	|	16 28	16 28			16 53	16 53	|	17 28
Munsbach Kulturzentrum	|	|	|	16 33	16 33			|	|	|	17 33
Munsbach Parc d'avtivité Syrdall	|	|	|	16 35	16 35			|	|	|	17 35
Roodt Gare	|	|	|	16 44	16 44			|	|	|	17 44
Betzdorf Bei der Schoul	|	|	|	16 52	16 52			|	|	|	17 52
Wecker Gare	|	|	|	16 58	16 58	17 05		|	|	|	17 58
Manternach Gare	|	|	|	|	|	17 13		|	|	|	|
Mertert Route nationale	|	|	|	17 09	17 09			|	|	|	18 09
Wasserbillig Gare	|	16 20	|	17 13	17 13		17 20	|	17 20	|	18 13
Igel Kirche	|	16 25	|				17 25	|	17 25	|	
Kreuz-Konz Parkplatz	16 27	|	|				17 41	17 27	|	|	
Trier Süd Saarstrasse	16 39	16 37	|					17 39	17 37	|	
Trier Hbf o	16 47	16 45	16 24					17 47	17 45	17 24	

🚆 Zug
🚌 Bus

o Ankunftszeit
| Kein Halt

⑥ Samstag
⑦ Sonntag

LUXEMBURG - WASSERBILLIG - TRIER HBF

Samstag, Sonntag

Nummer	*10716*			*15129*	*15129*		*14818*	*10717*			*15131*
Verkehrsmittel	🚆			🚆	🚆	🚌	🚆	🚆			🚆
Verkehrstage	⑥						⑦	⑥			
Luxemburg	17 05			17 33	17 33	17 34	18 05	18 05			18 33
Cents-Hamm	17 10			|	|	|	18 10	18 10			|
Sandweiler-Contern	17 17			17 42	17 42	|	18 17	18 17			18 42
Oetrange o	17 21			17 46	17 46	|	18 21	18 21			18 46
Anschluss	🚌	🚌	🚌	🚌	🚌	↓	🚌	🚌	🚌	🚌	🚌
Verkehrstage	⑥						⑦	⑥			
Oetrange Gare	17 28			17 53	17 53	|	18 28	18 28			18 53
Munsbach Kulturzentrum	17 33			|	|	|	18 33	18 33			|
Munsbach Parc d'avtivité Syrdall	17 35			|	|	|	18 35	18 35			|
Roodt Gare	17 44			|	|	|	18 44	18 44			|
Betzdorf Bei der Schoul	17 52			|	|	|	18 52	18 52			|
Wecker Gare	17 58	18 05		|	|	|	18 58	18 58	19 05		|
Manternach Gare	|	18 13		|	|	|	|	|	19 13		|
Mertert Route nationale	18 09			|	|	|	19 09	19 09			|
Wasserbillig Gare	18 13		18 20	|	18 20	|	19 13	19 13		19 20	|
Igel Kirche			18 25	|	18 25	|				19 25	|
Kreuz-Konz Parkplatz			18 41	18 27	|	|				19 41	19 27
Trier Süd Saarstrasse				18 39	18 37	|					19 39
Trier Hbf o				18 47	18 45	18 24					19 47

🚆 Zug
🚌 Bus

o Ankunftszeit
\| Kein Halt

⑥ Samstag
⑦ Sonntag

LUXEMBURG - WASSERBILLIG - TRIER HBF

Samstag, Sonntag

Nummer	*15131*		*14819*	*10718*			*15133*			*14820*	*10719*
Verkehrsmittel	🚆	🚌	🚆	🚆			🚆		🚌	🚆	🚆
Verkehrstage			⑦	⑥						⑦	⑥
Luxemburg	18 33	18 34	19 05	19 05			19 33		19 34	20 05	20 05
Cents-Hamm	|	|	19 10	19 10			|		|	20 10	20 10
Sandweiler-Contern	18 42	|	19 17	19 17			19 42		|	20 17	20 17
Oetrange o	18 46	|	19 21	19 21			19 46		|	20 21	20 21
Anschluss	🚌	↓	🚌	🚌	🚌	🚌	🚌	🚌	↓	🚌	🚌
Verkehrstage			⑦	⑥						⑦	⑥
Oetrange Gare	18 53	|	19 28	19 28			19 53	19 53	|	20 28	20 28
Munsbach Kulturzentrum	|	|	19 33	19 33			|	|	|	20 33	20 33
Munsbach Parc d'avtivité Syrdall	|	|	19 35	19 35			|	|	|	20 35	20 35
Roodt Gare	|	|	19 44	19 44			|	|	|	20 44	20 44
Betzdorf Bei der Schoul	|	|	19 52	19 52			|	|	|	20 52	20 52
Wecker Gare	|	|	19 58	19 58	20 05		|	|	|	20 58	20 58
Manternach Gare	|	|	|	|	20 13		|	|	|	|	|
Mertert Route nationale	|	|	20 09	20 09			|	|	|	21 09	21 09
Wasserbillig Gare	19 20	|	20 13	20 13		20 20	|	20 20	|	21 13	21 13
Igel Kirche	19 25	|				20 25	|	20 25	|		
Kreuz-Konz Parkplatz	|	|				20 41	20 27	|	|		
Trier Süd Saarstrasse	19 37	|					20 39	20 37	|		
Trier Hbf o	19 45	19 24					20 47	20 45	20 24		

🚆 Zug
🚌 Bus

o Ankunftszeit
| Kein Halt

⑥ Samstag
⑦ Sonntag

LUXEMBURG - WASSERBILLIG - TRIER HBF

Samstag, Sonntag

Nummer			*15135*			*14821*	*10720*			*15137*	
Verkehrsmittel			🚆		🚌	🚆	🚆			🚆	
Verkehrstage						⑦	⑥				
Luxemburg			20 33		20 34	21 05	21 05			21 33	
Cents-Hamm			|		|	21 10	21 10			|	
Sandweiler-Contern			20 42		|	21 17	21 17			21 42	
Oetrange o			20 46		|	21 21	21 21			21 46	
Anschluss	🚌	🚌	🚌	🚌	↓	🚌	🚌	🚌	🚌	🚌	🚌
Verkehrstage						⑦	⑥				
Oetrange Gare			20 53	20 53	|	21 28	21 28			21 53	21 53
Munsbach Kulturzentrum			|	|	|	21 33	21 33			|	|
Munsbach Parc d'avtivité Syrdall			|	|	|	21 35	21 35			|	|
Roodt Gare			|	|	|	21 44	21 44			|	|
Betzdorf Bei der Schoul			|	|	|	21 52	21 52			|	|
Wecker Gare	21 05		|	|	|	21 58	21 58	22 05		|	|
Manternach Gare	21 13		|	|	|	|	|	22 13		|	|
Mertert Route nationale			|	|	|	22 09	22 09			|	|
Wasserbillig Gare		21 20	|	21 20	|	22 13	22 13		22 20	|	22 20
Igel Kirche		21 25	|	21 25	|				22 25	|	22 25
Kreuz-Konz Parkplatz		21 41	21 27	|	|				22 41	22 27	|
Trier Süd Saarstrasse			21 39	21 37	|					22 39	22 37
Trier Hbf o			21 47	21 45	21 24					22 47	22 45

🚆 Zug
🚌 Bus

o Ankunftszeit
| Kein Halt

⑥ Samstag
⑦ Sonntag

LUXEMBURG - WASSERBILLIG - TRIER HBF

Samstag, Sonntag

Nummer		*14822*		*15139*			*14823*		*15141*		
Verkehrsmittel	🚌	🚆		🚆		🚌	🚆		🚆		🚌
Verkehrstage											
Luxemburg	21 34	22 05		22 33		22 34	23 05		23 33		23 34
Cents-Hamm	|	22 10		|		|	23 10		|		|
Sandweiler-Contern	|	22 17		22 42		|	23 17		23 42		|
Oetrange o	|	22 21		22 46		|	23 21		23 46		|
Anschluss	↓	🚌	🚌	🚌	🚌	↓	🚌	🚌	🚌	🚌	↓
Verkehrstage											
Oetrange Gare	|	22 28		22 53	22 53	|	23 28		23 53	23 53	|
Munsbach Kulturzentrum	|	22 33		|	|	|	23 33		|	|	|
Munsbach Parc d'avtivité Syrdall	|	22 35		|	|	|	23 35		|	|	|
Roodt Gare	|	22 44		|	|	|	23 44		|	|	|
Betzdorf Bei der Schoul	|	22 52		|	|	|	23 52		|	|	|
Wecker Gare	|	22 58	23 05	|	|	|	23 58	0 05	|	|	|
Manternach Gare	|	|	23 13	|	|	|	|	0 13	|	|	|
Mertert Route nationale	|	23 09		|	|	|	0 09		|	|	|
Wasserbillig Gare	|	23 13		|	23 20	|	0 13		|	0 20	|
Igel Kirche	|			|	23 25	|			|	0 25	|
Kreuz-Konz Parkplatz	|			23 27	|	|			0 27	|	|
Trier Süd Saarstrasse	|			23 39	23 37	|			0 39	0 37	|
Trier Hbf o	22 24			23 47	23 45	23 24			0 47	0 45	0 24

🚆 Zug
🚌 Bus

o Ankunftszeit
| Kein Halt

⑥ Samstag
⑦ Sonntag

LUXEMBURG - WASSERBILLIG - TRIER HBF

Samstag, Sonntag

Nummer		*14873*
Verkehrsmittel		🚆
Verkehrstage		⑦
Luxemburg		23 57
Cents-Hamm		|
Sandweiler-Contern		0 05
Oetrange o		0 10
Anschluss	🚌	🚌
Verkehrstage	⑦	⑦
Oetrange Gare		0 18
Munsbach Kulturzentrum		0 23
Munsbach Parc d'avtivité Syrdall		0 25
Roodt Gare		0 34
Betzdorf Bei der Schoul		0 42
Wecker Gare	0 55	0 48
Manternach Gare	1 03	|
Mertert Route nationale		0 59
Wasserbillig Gare		1 03
Igel Kirche		
Kreuz-Konz Parkplatz		
Trier Süd Saarstrasse		
Trier Hbf o		

🚆 Zug
🚌 Bus

o Ankunftszeit
| Kein Halt

⑥ Samstag
⑦ Sonntag

Richtung:

Trier - Wasserbillig - Luxemburg

Samstag & Sonntag

AUG 24 | AUG 25 & AUG 31 | SEP 01 & SEP 07 | SEP 08 & SEP 14 | SEP 15

TRIER HBF - WASSERBILLIG - LUXEMBURG

Samstag, Sonntag

Verkehrsmittel	🚌	🚌	🚌	🚌	🚌	🚌	🚌	🚌	🚌	🚌	🚌
Verkehrstage			⑥	⑦			⑦	⑥			
Trier Hbf									6 37	6 01	6 02
Trier Süd Saarstrasse									|	6 09	6 10
Kreuz-Konz Parkplatz	4 12				5 12				|	|	6 22
Igel Kirche	4 29				5 29				|	6 21	|
Wasserbillig Gare	4 34		4 41	4 41	5 34		5 41	5 41	|	6 27	|
Mertert Route nationale			4 45	4 45			5 45	5 45	|	|	|
Manternach Gare		4 44	|	|		5 44	|	|	|	|	|
Wecker Gare		4 52	4 56	4 56		5 52	5 56	5 56	|	6 42	6 42
Betzdorf Bei der Schoul			5 02	5 02			6 02	6 02	|	|	|
Roodt Gare			5 10	5 10			6 10	6 10	|	|	|
Munsbach Parc d'avtivité Syrdall			5 21	5 21			6 21	6 21	|	6 57	6 57
Munsbach Kulturzentrum			5 23	5 23			6 23	6 23	|	6 59	6 59
Oetrange Gare o			5 29	5 29			6 29	6 29	|	7 05	7 05
Nummer			*10755*	*14830*			*14831*	*10756*			*15142*
Verkehrsmittel			🚆	🚆			🚆	🚆	↓		🚆
Verkehrstage			⑥	⑦			⑦	⑥			
Oetrange			5 36	5 36			6 36	6 36	|		7 12
Sandweiler-Contern			5 43	5 43			6 43	6 43	|		7 18
Cents-Hamm			5 48	5 48			6 48	6 48	|		|
Luxemburg o			5 55	5 55			6 55	6 55	7 27		7 29

🚆 Zug
🚌 Bus

o Ankunftszeit
| Kein Halt

⑥ Samstag
⑦ Sonntag

TRIER HBF - WASSERBILLIG - LUXEMBURG

Samstag, Sonntag

Verkehrsmittel	🚌	🚌	🚌	🚌	🚌	🚌	🚌	🚌	🚌	🚌	🚌
Verkehrstage			⑦	⑥						⑦	⑥
Trier Hbf					7 12	7 10	7 37				7 14
Trier Süd Saarstrasse					7 20	7 18	|				7 22
Kreuz-Konz Parkplatz	6 12				|	7 30	|	7 12			|
Igel Kirche	6 29				7 32	|	|	7 29			7 34
Wasserbillig Gare	6 34		6 41	6 41	7 38	|	|	7 34		7 41	7 39
Mertert Route nationale			6 45	6 45	|	|	|			7 45	7 43
Manternach Gare		6 44	|	|	|	|	|		7 44	|	|
Wecker Gare		6 52	6 56	6 56	|	|	|		7 52	7 56	7 54
Betzdorf Bei der Schoul			7 02	7 02	|	|	|			8 02	8 02
Roodt Gare			7 10	7 10	|	|	|			8 10	8 10
Munsbach Parc d'avtivité Syrdall			7 21	7 21	|	|	|			8 21	8 21
Munsbach Kulturzentrum			7 23	7 23	|	|	|			8 23	8 23
Oetrange Gare o			7 29	7 29	8 04	8 04	|			8 29	8 29
Nummer			*14832*	*10757*		*15100*				*14833*	*10758*
Verkehrsmittel			🚌	🚌		🚌	↓			🚌	🚌
Verkehrstage			⑦	⑥						⑦	⑥
Oetrange			7 36	7 36		8 11	|			8 36	8 36
Sandweiler-Contern			7 43	7 43		8 17	|			8 43	8 43
Cents-Hamm			7 48	7 48		|	|			8 48	8 48
Luxemburg o			7 55	7 55		8 25	8 27			8 55	8 55

🚌 Zug
🚌 Bus

o Ankunftszeit
| Kein Halt

⑥ Samstag
⑦ Sonntag

TRIER HBF - WASSERBILLIG - LUXEMBURG

Samstag, Sonntag

Verkehrsmittel	🚌	🚌	🚌	🚌	🚌	🚌	🚌	🚌	🚌	🚌	🚌
Verkehrstage						⑥	⑦				
Trier Hbf	8 12	8 10	8 37					9 12	9 10	9 37	
Trier Süd Saarstrasse	8 20	8 18	|					9 20	9 18	|	
Kreuz-Konz Parkplatz	|	8 30	|	8 12				|	9 30	|	9 12
Igel Kirche	8 32	|	|	8 29				9 32	|	|	9 29
Wasserbillig Gare	8 38	|	|	8 34		8 41	8 41	9 38	|	|	9 34
Mertert Route nationale	|	|	|			8 45	8 45	|	|	|	
Manternach Gare	|	|	|		8 44	|	|	|	|	|	
Wecker Gare	|	|	|		8 52	8 56	8 56	|	|	|	
Betzdorf Bei der Schoul	|	|	|			9 02	9 02	|	|	|	
Roodt Gare	|	|	|			9 10	9 10	|	|	|	
Munsbach Parc d'avtivité Syrdall	|	|	|			9 21	9 21	|	|	|	
Munsbach Kulturzentrum	|	|	|			9 23	9 23	|	|	|	
Oetrange Gare o	9 04	9 04	|			9 29	9 29	10 04	10 04	|	
Nummer		*15102*				*10759*	*14834*		*15104*		
Verkehrsmittel		🚆	↓			🚆	🚆		🚆	↓	
Verkehrstage						⑥	⑦				
Oetrange		9 11	|			9 36	9 36		10 11	|	
Sandweiler-Contern		9 17	|			9 43	9 43		10 17	|	
Cents-Hamm		|	|			9 48	9 48		|	|	
Luxemburg o		9 25	9 27			9 55	9 55		10 25	10 27	

🚆 Zug
🚌 Bus

o Ankunftszeit
| Kein Halt

⑥ Samstag
⑦ Sonntag

TRIER HBF - WASSERBILLIG - LUXEMBURG

Samstag, Sonntag

Verkehrsmittel	🚌	🚌	🚌	🚌	🚌	🚌	🚌	🚌	🚌	🚌	🚌
Verkehrstage		⑦	⑥						⑦	⑥	
Trier Hbf				10 12	10 10	10 37					11 12
Trier Süd Saarstrasse				10 20	10 18	|					11 20
Kreuz-Konz Parkplatz				|	10 30	|	10 12				|
Igel Kirche				10 32	|	|	10 29				11 32
Wasserbillig Gare		9 41	9 41	10 38	|	|	10 34		10 41	10 41	11 38
Mertert Route nationale		9 45	9 45	|	|	|			10 45	10 45	|
Manternach Gare	9 44	|	|	|	|	|		10 44	|	|	|
Wecker Gare	9 52	9 56	9 56	|	|	|		10 52	10 56	10 56	|
Betzdorf Bei der Schoul		10 02	10 02	|	|	|			11 02	11 02	|
Roodt Gare		10 10	10 10	|	|	|			11 10	11 10	|
Munsbach Parc d'avtivité Syrdall		10 21	10 21	|	|	|			11 21	11 21	|
Munsbach Kulturzentrum		10 23	10 23	|	|	|			11 23	11 23	|
Oetrange Gare o		10 29	10 29	11 04	11 04	|			11 29	11 29	12 04
Nummer		*14835*	*10760*		*15136*				*14836*	*10761*	*15108*
Verkehrsmittel		🚆	🚆		🚆	↓			🚆	🚆	🚆
Verkehrstage		⑦	⑥						⑦	⑥	
Oetrange		10 36	10 36		11 11	|			11 36	11 36	12 11
Sandweiler-Contern		10 43	10 43		11 17	|			11 43	11 43	12 17
Cents-Hamm		10 48	10 48		|	|			11 48	11 48	|
Luxemburg o		10 55	10 55		11 25	11 27			11 55	11 55	12 25

🚆 Zug
🚌 Bus

o Ankunftszeit
| Kein Halt

⑥ Samstag
⑦ Sonntag

TRIER HBF - WASSERBILLIG - LUXEMBURG

Samstag, Sonntag

Verkehrsmittel	🚌	🚌	🚌	🚌	🚌	🚌	🚌	🚌	🚌	🚌	🚌
Verkehrstage					⑥	⑦					
Trier Hbf	11 10	11 37					12 12	12 10	12 37		
Trier Süd Saarstrasse	11 18	|					12 20	12 18	|		
Kreuz-Konz Parkplatz	11 30	|	11 12				|	12 30	|	12 12	
Igel Kirche	|	|	11 29				12 32	|	|	12 29	
Wasserbillig Gare	|	|	11 34		11 41	11 41	12 38	|	|	12 34	
Mertert Route nationale	|	|			11 45	11 45	|	|	|		
Manternach Gare	|	|		11 44	|	|	|	|	|		12 44
Wecker Gare	|	|		11 52	11 56	11 56	|	|	|		12 52
Betzdorf Bei der Schoul	|	|			12 02	12 02	|	|	|		
Roodt Gare	|	|			12 10	12 10	|	|	|		
Munsbach Parc d'avtivité Syrdall	|	|			12 21	12 21	|	|	|		
Munsbach Kulturzentrum	|	|			12 23	12 23	|	|	|		
Oetrange Gare o	12 04	|			12 29	12 29	13 04	13 04	|		
Nummer	*15108*				*10762*	*14837*		*15110*			
Verkehrsmittel	🚆	↓			🚆	🚆		🚆	↓		
Verkehrstage					⑥	⑦					
Oetrange	12 11	|			12 36	12 36		13 11	|		
Sandweiler-Contern	12 17	|			12 43	12 43		13 17	|		
Cents-Hamm	|	|			12 48	12 48		|	|		
Luxemburg o	12 25	12 27			12 55	12 55		13 25	13 27		

🚆 Zug
🚌 Bus

o Ankunftszeit
\| Kein Halt

⑥ Samstag
⑦ Sonntag

TRIER HBF - WASSERBILLIG - LUXEMBURG

Samstag, Sonntag

Verkehrsmittel	🚌	🚌	🚌	🚌	🚌	🚌	🚌	🚌	🚌	🚌	🚌
Verkehrstage	⑥	⑦						⑦	⑥		
Trier Hbf			12 12	12 10	13 37					14 12	14 10
Trier Süd Saarstrasse			12 20	12 18	|					14 20	14 18
Kreuz-Konz Parkplatz			|	12 30	|	13 12				|	14 30
Igel Kirche			12 32	|	|	13 29				14 32	|
Wasserbillig Gare	12 41	12 41	12 38	|	|	13 34		13 41	13 41	14 38	|
Mertert Route nationale	12 45	12 45	|	|	|			13 45	13 45	|	|
Manternach Gare	|	|	|	|	|		13 44	|	|	|	|
Wecker Gare	12 56	12 56	|	|	|		13 52	13 56	13 56	|	|
Betzdorf Bei der Schoul	13 02	13 02	|	|	|			14 02	14 02	|	|
Roodt Gare	13 10	13 10	|	|	|			14 10	14 10	|	|
Munsbach Parc d'avtivité Syrdall	13 21	13 21	|	|	|			14 21	14 21	|	|
Munsbach Kulturzentrum	13 23	13 23	|	|	|			14 23	14 23	|	|
Oetrange Gare o	13 29	13 29	13 04	13 04	|			14 29	14 29	15 04	15 04
Nummer	*10763*	*14838*		*15112*				*14839*	*10764*		*15114*
Verkehrsmittel	🚆	🚆		🚆	↓			🚆	🚆		🚆
Verkehrstage	⑥	⑦						⑦	⑥		
Oetrange	13 36	13 36		13 11	|			14 36	14 36		15 11
Sandweiler-Contern	13 43	13 43		14 17	|			14 43	14 43		15 17
Cents-Hamm	13 48	13 48		|	|			14 48	14 48		|
Luxemburg o	13 55	13 55		14 25	14 27			14 55	14 55		15 25

🚆 Zug
🚌 Bus

o Ankunftszeit
| Kein Halt

⑥ Samstag
⑦ Sonntag

TRIER HBF - WASSERBILLIG - LUXEMBURG

Samstag, Sonntag

Verkehrsmittel	🚌	🚌	🚌	🚌	🚌	🚌	🚌	🚌	🚌	🚌	🚌
Verkehrstage				⑦	⑥						⑥
Trier Hbf	14 37					15 12	15 10	15 37			
Trier Süd Saarstrasse	|					15 20	15 18	|			
Kreuz-Konz Parkplatz	|	14 12				|	15 30	|	15 12		
Igel Kirche	|	14 29				15 32	|	|	15 29		
Wasserbillig Gare	|	14 34		14 41	14 41	15 38	|	|	15 34		15 41
Mertert Route nationale	|			14 45	14 45	|	|	|			15 45
Manternach Gare	|		14 44	|	|	|	|	|		15 44	|
Wecker Gare	|		14 52	14 56	14 56	|	|	|		15 52	15 56
Betzdorf Bei der Schoul	|			15 02	15 02	|	|	|			16 02
Roodt Gare	|			15 10	15 10	|	|	|			16 10
Munsbach Parc d'avtivité Syrdall	|			15 21	15 21	|	|	|			16 21
Munsbach Kulturzentrum	|			15 23	15 23	|	|	|			16 23
Oetrange Gare o	|			15 29	15 29	16 04	16 04	|			16 29
Nummer				*14840*	*10765*		*15116*				*10766*
Verkehrsmittel	↓			🚆	🚆		🚆	↓			🚆
Verkehrstage				⑦	⑥						⑥
Oetrange	|			15 36	15 36		16 11	|			16 36
Sandweiler-Contern	|			15 43	15 43		16 17	|			16 43
Cents-Hamm	|			15 48	15 48		|	|			16 48
Luxemburg o	15 27			15 55	15 55		16 25	16 27			16 55

🚆 Zug
🚌 Bus

o Ankunftszeit
| Kein Halt

⑥ Samstag
⑦ Sonntag

TRIER HBF - WASSERBILLIG - LUXEMBURG

Samstag, Sonntag

Verkehrsmittel	🚌	🚌	🚌	🚌	🚌	🚌	🚌	🚌	🚌	🚌	🚌
Verkehrstage	⑦						⑥	⑦			
Trier Hbf		16 12	16 10	16 37					17 12	17 10	17 37
Trier Süd Saarstrasse		16 20	16 18	|					17 20	17 18	|
Kreuz-Konz Parkplatz		|	16 30	|	16 12				|	17 30	|
Igel Kirche		16 32	|	|	16 29				17 32	|	|
Wasserbillig Gare	15 41	16 38	|	|	16 34		16 41	16 41	17 38	|	|
Mertert Route nationale	15 45	|	|	|			16 45	16 45	|	|	|
Manternach Gare	|	|	|	|		16 44	|	|	|	|	|
Wecker Gare	15 56	|	|	|		16 52	16 56	16 56	|	|	|
Betzdorf Bei der Schoul	16 02	|	|	|			17 02	17 02	|	|	|
Roodt Gare	16 10	|	|	|			17 10	17 10	|	|	|
Munsbach Parc d'avtivité Syrdall	16 21	|	|	|			17 21	17 21	|	|	|
Munsbach Kulturzentrum	16 23	|	|	|			17 23	17 23	|	|	|
Oetrange Gare o	16 29	17 04	17 04	|			17 29	17 29	18 04	18 04	|
Nummer	*14841*		*15118*				*10767*	*14842*		*15120*	
Verkehrsmittel	🚆		🚆	↓			🚆	🚆		🚆	↓
Verkehrstage	⑦						⑥	⑦			
Oetrange	16 36		17 11	|			17 36	17 36		18 11	|
Sandweiler-Contern	16 43		17 17	|			17 43	17 43		18 17	|
Cents-Hamm	16 48		|	|			17 48	17 48		|	|
Luxemburg o	16 55		17 25	17 27			17 55	17 55		18 25	18 27

🚆 Zug
🚌 Bus

o Ankunftszeit
| Kein Halt

⑥ Samstag
⑦ Sonntag

TRIER HBF - WASSERBILLIG - LUXEMBURG

Samstag, Sonntag

Verkehrsmittel	🚌	🚌	🚌	🚌	🚌	🚌	🚌	🚌	🚌	🚌	🚌
Verkehrstage			⑦	⑥							
Trier Hbf					18 12	18 10	18 37			19 12	19 10
Trier Süd Saarstrasse					18 20	18 18	|			19 20	19 18
Kreuz-Konz Parkplatz	17 12				|	18 30	|			|	19 30
Igel Kirche	17 29				18 32	|	|			19 32	|
Wasserbillig Gare	17 34		17 41	17 41	18 38	|	|		18 41	19 38	|
Mertert Route nationale			17 45	17 45	|	|	|		18 45	|	|
Manternach Gare		17 44	|	|	|	|	|	18 44	|	|	|
Wecker Gare		17 52	17 56	17 56	|	|	|	18 52	18 56	|	|
Betzdorf Bei der Schoul			18 02	18 02	|	|	|		19 02	|	|
Roodt Gare			18 10	18 10	|	|	|		19 10	|	|
Munsbach Parc d'avtivité Syrdall			18 21	18 21	|	|	|		19 21	|	|
Munsbach Kulturzentrum			18 23	18 23	|	|	|		19 23	|	|
Oetrange Gare o			18 29	18 29	19 04	19 04	|		19 29	20 04	20 04
Nummer			*14843*	*10768*		*15122*	↓		*14844*		*15124*
Verkehrsmittel			🚆	🚆		🚆			🚆		🚆
Verkehrstage			⑦	⑥							
Oetrange			18 36	18 36		19 11	|		19 36		20 11
Sandweiler-Contern			18 43	18 43		19 17	|		19 43		20 17
Cents-Hamm			18 48	18 48		|	|		19 48		|
Luxemburg o			18 55	18 55		19 25	19 27		19 55		20 25

🚆 Zug
🚌 Bus

o Ankunftszeit
| Kein Halt

⑥ Samstag
⑦ Sonntag

TRIER HBF - WASSERBILLIG - LUXEMBURG

Samstag, Sonntag

Verkehrsmittel											
Verkehrstage											
Trier Hbf	19 37			20 42	20 21	20 19			21 43	21 21	21 19
Trier Süd Saarstrasse	|			|	20 29	20 27			|	21 29	21 27
Kreuz-Konz Parkplatz	|			|	|	20 39			|	|	21 39
Igel Kirche	|			|	20 41	|			|	21 41	|
Wasserbillig Gare	|		19 41	|	20 47	|		20 41	|	21 47	|
Mertert Route nationale	|		19 45	|	|	|		20 45	|	|	|
Manternach Gare	|	19 44	|	|	|	|	20 44	|	|	|	|
Wecker Gare	|	19 52	19 56	|	|	|	20 52	20 56	|	|	|
Betzdorf Bei der Schoul	|		20 02	|	|	|		21 02	|	|	|
Roodt Gare	|		20 10	|	|	|		21 10	|	|	|
Munsbach Parc d'avtivité Syrdall	|		20 21	|	|	|		21 21	|	|	|
Munsbach Kulturzentrum	|		20 23	|	|	|		21 23	|	|	|
Oetrange Gare o	|		20 29	|	21 13	21 13		21 29	|	22 13	22 13
Nummer			*14845*			*15126*		*14846*			*15128*
Verkehrsmittel	↓			↓					↓		
Verkehrstage											
Oetrange	|		20 36	|		21 20		21 36	|		22 20
Sandweiler-Contern	|		20 43	|		|		21 43	|		|
Cents-Hamm	|		20 48	|		|		21 48	|		|
Luxemburg o	20 27		20 55	21 32		21 35		21 55	22 33		22 35

Zug
Bus

o Ankunftszeit
| Kein Halt

⑥ Samstag
⑦ Sonntag

TRIER HBF - WASSERBILLIG - LUXEMBURG

Samstag, Sonntag

Verkehrsmittel	🚌	🚌	🚌	🚌	🚌	🚌	🚌	🚌	🚌
Verkehrstage									
Trier Hbf			22 44	22 21	22 19		23 23	23 25	23 49
Trier Süd Saarstrasse			|	22 29	22 27		23 31	23 33	|
Kreuz-Konz Parkplatz			|	|	22 39		23 43	|	|
Igel Kirche			|	22 41	|		|	23 45	|
Wasserbillig Gare		21 41	|	22 47	|	21 41	|	23 51	|
Mertert Route nationale		21 45	|	|	|	21 45	|	|	|
Manternach Gare	21 44	|	|	|	|	|	|	|	|
Wecker Gare	21 52	21 56	|	|	|	21 56	|	|	|
Betzdorf Bei der Schoul		22 02	|	|	|	22 02	|	|	|
Roodt Gare		22 10	|	|	|	22 10	|	|	|
Munsbach Parc d'avtivité Syrdall		22 21	|	|	|	22 21	|	|	|
Munsbach Kulturzentrum		22 23	|	|	|	22 23	|	|	|
Oetrange Gare o		22 29	|	23 13	23 13	22 29	0 17	0 17	|
Nummer		*14847*			*15130*	*14848*		*15132*	
Verkehrsmittel		🚆	↓		🚆	🚆		🚆	↓
Verkehrstage									
Oetrange		22 36	|		23 20	22 36		0 24	|
Sandweiler-Contern		22 43	|		|	23 43		0 29	|
Cents-Hamm		22 48	|		|	23 48		|	|
Luxemburg o		22 55	23 34		23 35	23 55		0 37	0 39

🚆 Zug
🚌 Bus

o Ankunftszeit
| Kein Halt

⑥ Samstag
⑦ Sonntag

Cartes des arrêts bus de substitution

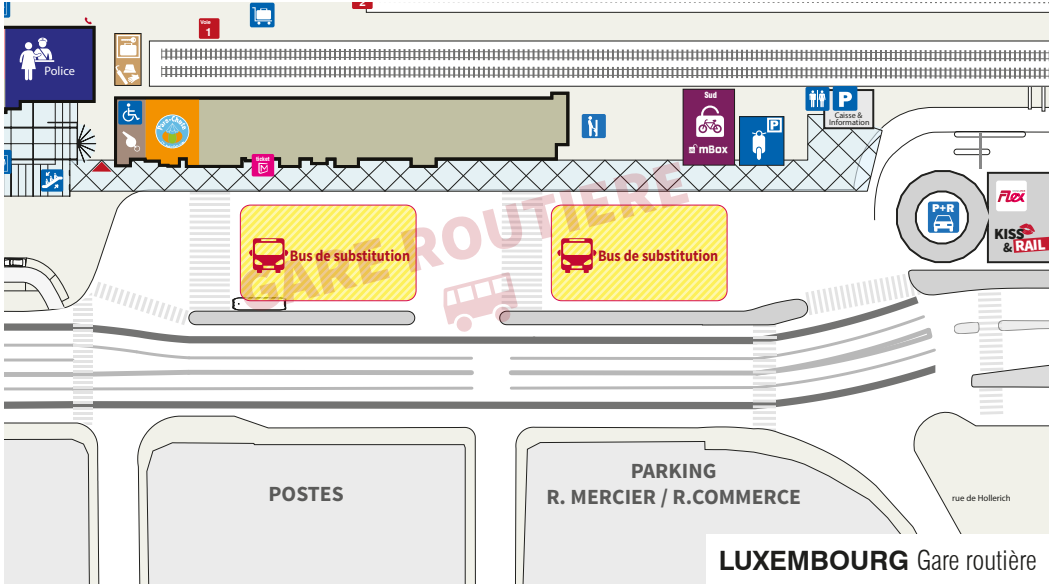

LUXEMBOURG Gare routière

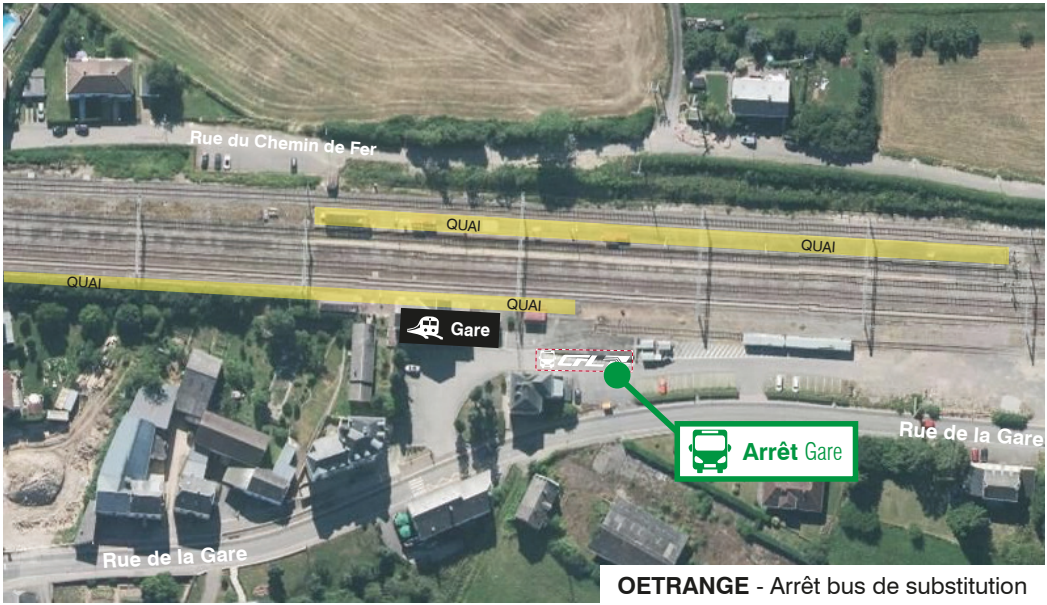

OETRANGE - Arrêt bus de substitution

MUNSBACH - Arrêt bus de substitution

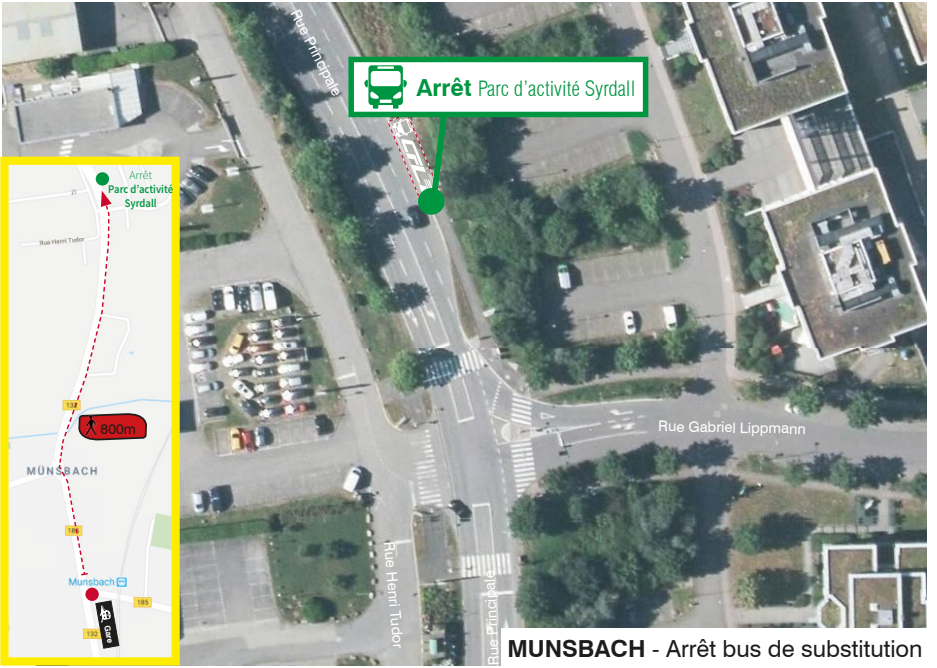

MUNSBACH - Arrêt bus de substitution

ROODT/SYRE - Arrêt bus de substitution

BETZDORF - Arrêt bus de substitution

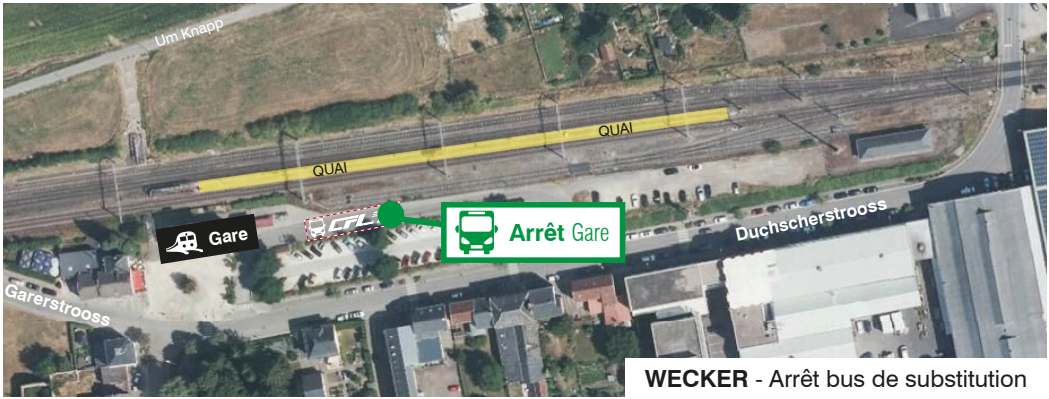

WECKER - Arrêt bus de substitution

MANTERNACH - Arrêt bus de substitution

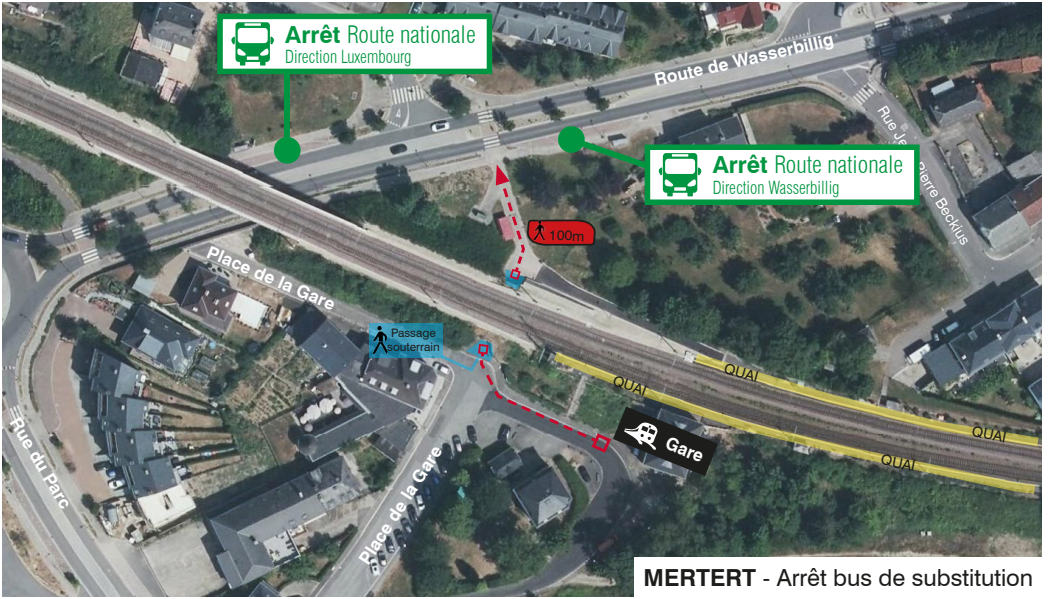

MERTERT - Arrêt bus de substitution

WASSERBILLIG - Arrêt bus de substitution

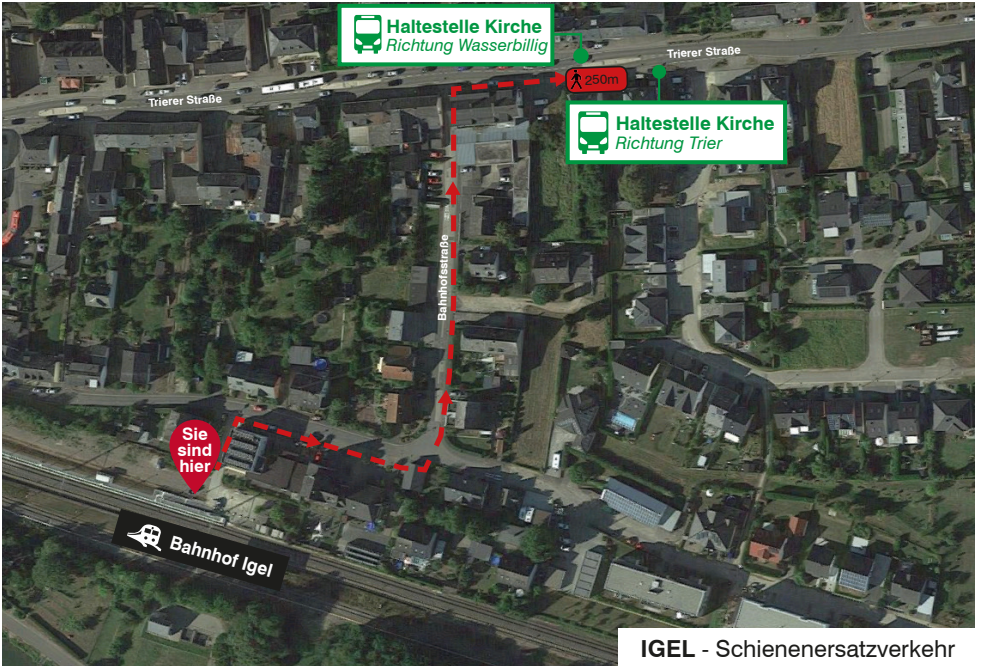

IGEL - Schienenersatzverkehr

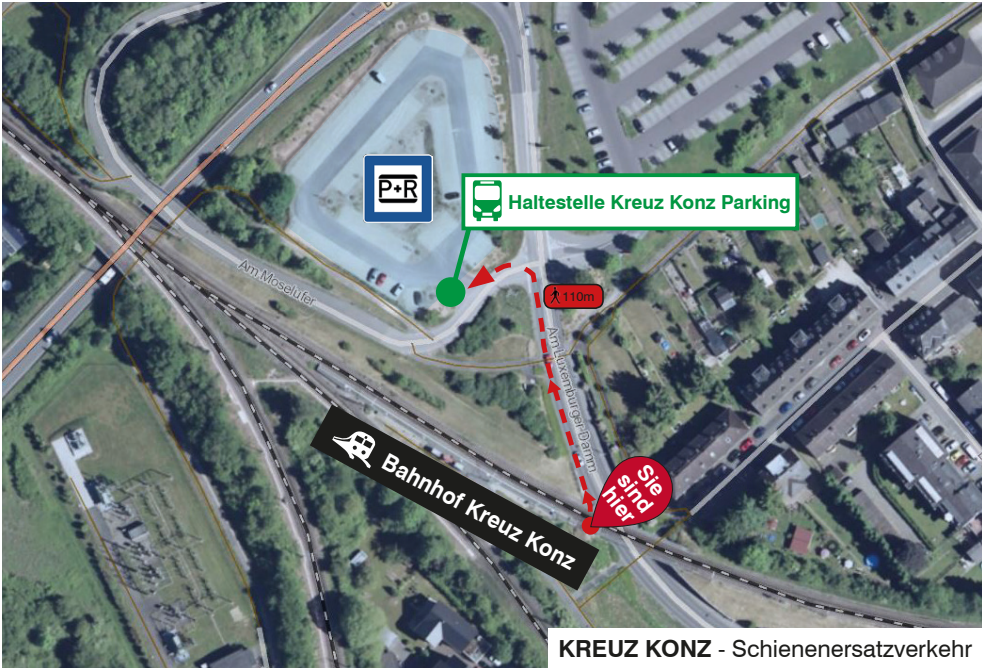

KREUZ KONZ - Schienenersatzverkehr

TRIER SÜD - Schienenersatzverkehr

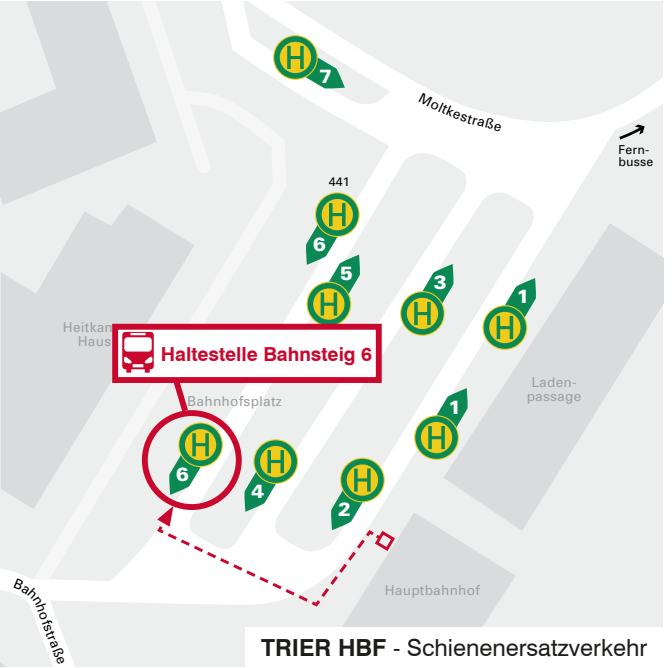

TRIER HBF - Schienenersatzverkehr

CO PILOTE

Covoiturage zu Lëtzebuerg

Gagnez à voyager ensemble.
Covoiturez pour tous vos trajets domicile-travail.

www.copilote.lu

App Store

Google play

LE GOUVERNEMENT DU GRAND-DUCHÉ DE LUXEMBOURG
ministère du Développement durable et des Infrastructures

Carsharing by CFL

Flex

FLEX, LE BON REFLEXE

Une voiture quand j'en ai besoin **en quelques clics...**

Flexible et simple

www.flex.lu

SPERRUNG DES STRECKENABSCHNITTS OETRANGE - TRIER

Gültig vom AUG **24** **bis** SEP **08** **sowie am Wochenende** SEP **14** SEP **15**

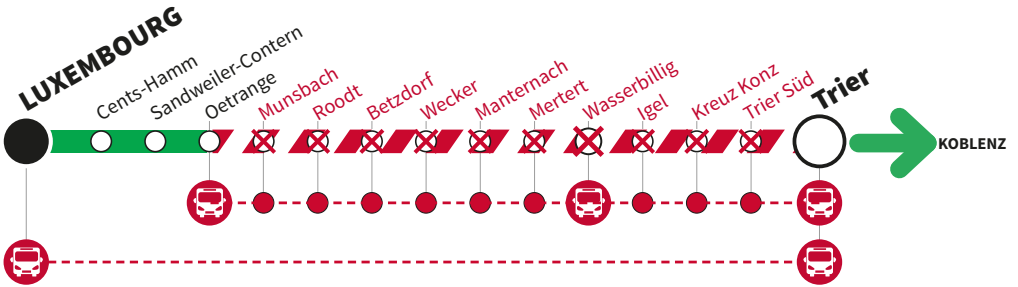

www.cfl.lu